



MATRICULA: 3189LCW-C  
 FECHA TASACIÓN: 05/03/2024  
 LUGAR TASACIÓN: Barcelona

Garvagh Enterprises, S.L.  
 Augusto Figueroa , 33  
 28004 Madrid  
 B84008044

MARCA: ALD AUTOMOTIVE      PRECIO MANO OBRA MO: 40 €  
 MODELO: VOLVO XC60 5P      PRECIO MANO OBRA PINTURA MOP: 40 €  
 KM: 81074      DESCUENTO PIEZAS: 0 %  
 BASTIDOR LYVUZBMUDLB496252      FORFAIT: 0 €  
 COLOR: NEGRO      FRANQUICIA: 0 €

De acuerdo con sus instrucciones, atendemos en su tramitación el siniestro de referencia, acerca del cual y una vez finalizadas nuestras gestiones pasamos a rendirles el siguiente informe pericial. La presente tasación queda con reserva de golpes ocultos o reparaciones anteriores, no visibles en el momento del control efectuado sin desmontajes, y de conformidad de las piezas según el modelo y el protocolo de devolución.

DESCRIPCIÓN PIEZA	TIEMPO MONTAJE	PRECIO PIEZA	TIEMPO MO	TIEMPO MOP	MATERIAL PINTURA	TOTAL LINEA	NIVEL DAÑO	DESCRIPCIÓN DAÑO	DESCRIPCIÓN OBSERVACIONES
Neumatico delantero Izq.							RECORDATORIO	Neumáticos con dibujo > 5mm	
Carcasa Espejo retrovisor Izq. Pintado				0,16	10,61	17,01	DAÑO LEVE	Arañado/rasguño menor de 100mm	
Puerta delantera Izq.				0,79	20,51	52,11	DAÑO SUPERFICIAL	Arañado/rasguño menor de 100mm	
Moldura puerta dlt. Izq. Pintada				0,16	10,61	17,01	DAÑO LEVE	Arañado/rasguño menor de 100mm	
Puerta trasera Izq.				0,67	17,45	44,25	DAÑO SUPERFICIAL	Arañado/rasguño menor de 100mm	
Neumático trasero Izq.							RECORDATORIO	Neumáticos con dibujo > 5mm	
Aleta trasera Izq.			0,20	0,62	16,03	48,83	DAÑO SUPERFICIAL	Abollado(s) menor(es) de 100mm	
Spoiler trasero				0,31	20,75	33,15	DAÑO LEVE	Arañado/rasguño menor de 100mm	
Paragolpes trasero Pintado				0,84	48,85	82,45	DAÑO LEVE	Arañado/rasguño mayor de 100mm	
Portón trasero			0,30			12,00	PULIDO	Malas reparaciones Anteriores	aguas
Piloto trasero Izq.			0,20			8,00	PULIDO	Abrasión	
Neumático trasero Dch.							RECORDATORIO	Neumáticos con dibujo > 5mm	
Puerta trasera Dch.			0,20	0,67	17,45	52,25	DAÑO SUPERFICIAL	Abollado(s) menor(es) de 100mm	
Puerta delantera Dch.			0,20	0,79	20,51	60,11	DAÑO SUPERFICIAL	Abollado(s) menor(es) de 100mm	
Neumático delantero Dch.							RECORDATORIO	Neumáticos con dibujo > 5mm	
Paragolpes delantero Pintado				0,61	35,30	59,70	DAÑO LEVE	Arañado/rasguño mayor de 100mm	
Capó			0,50			20,00	PULIDO	Abrasión	
Parabrisas con sensor lluvia							RECORDATORIO	Picaduras por piedras	
Montante techo lateral Izq.			0,20	0,35		22,00	DAÑO SUPERFICIAL	Abollado(s) menor(es) de 100mm	
-Tapizado cojín asiento Dlt. Dch. Cuero		90,00				90,00	FORFAIT	Abrasión	
Interior vehículo							RECORDATORIO	Limpieza MEDIA	
Cable Carga domestico enchufe							RECORDATORIO	Remarketing	
Cable Carga PIN multiple							RECORDATORIO	Remarketing	
-Tapa toma de corriente Trs.		10,00				10,00	SUSTITUCION	Falta	
-Guarnecido Porton		50,00				50,00	FORFAIT	Taladro / cortes / agujeros	
-.Embellecedores / Tapas / molduras		6,50				6,50	SUSTITUCION	Falta	tapa consola central



MATRICULA: 3189LCW-C  
 FECHA TASACIÓN: 05/03/2024  
 LUGAR TASACIÓN: Barcelona

Garvagh Enterprises, S.L.  
 Augusto Figueroa , 33  
 28004 Madrid  
 B84008044

DESCRIPCIÓN PIEZA	TIEMPO MONTAJE	PRECIO PIEZA	TIEMPO MO	TIEMPO MOP	MATERIAL PINTURA	TOTAL LINEA	NIVEL DAÑO	DESCRIPCIÓN DAÑO	DESCRIPCIÓN OBSERVACIONES

PIEZAS	MANO DE OBRA	PINTURA	TOTAL
<b>SUBTOTAL PIEZAS:</b> 156,50 €	<b>HORAS MO:</b> 1,8 h.	<b>MATERIAL PINTURA:</b> 218,07 €	<b>BASE IMPONIBLE:</b> 733,70 €
<b>DESCUENTO:</b> 0,00 %	<b>TOTAL MO:</b> 72,00	<b>CONSTANTE PINTURA:</b> 48,33	<b>IVA (21%):</b> 154,08 €
<b>TOTAL PIEZAS:</b> 156,50 €	<b>HORAS MOP:</b> 5,97 h.	<b>TOTAL PINTURA:</b> 505,20 €	<b>TOTAL PERITACIÓN:</b> 887,78 €
	<b>TOTAL MOP:</b> 238,80 €		

TASADOR	CONTRARIO / TALLER	CLIENTE

Por lo anteriormente expuesto, dejamos al superior criterio del Departamento de Siniestros de esta compañía, la posterior resolución del siniestro que nos ocupa, quedando a su entera disposición, para cuantas aclaraciones estimen oportunas.

En el cumplimiento de lo previsto en el Art. 335.2 de la LEC 1/2000 de 7 de enero, el perito que suscribe el presente informe, manifiesta bajo juramento de decir verdad, que ha efectuado y actuará con la mayor objetividad tomando en consideración tanto lo que pueda favorecer como lo que sea susceptible de causar perjuicio a cualquiera de las partes, y que conoce las sanciones penales en las que podría incurrir si incumpliere su deber como perito.



**MODELO: VOLVO XC60 5P**

**MATRICULA: 3189LCW**

**FECHA: 05/03/2024**

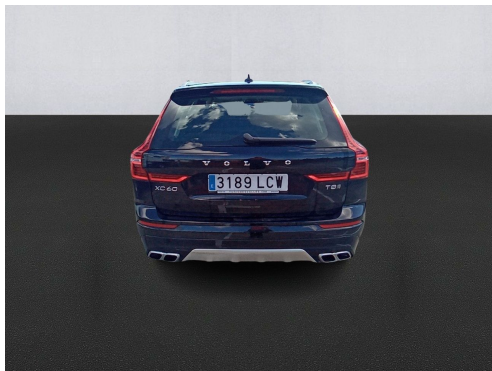



**MODELO: VOLVO XC60 5P**  
**MATRICULA: 3189LCW**  
**FECHA: 05/03/2024**

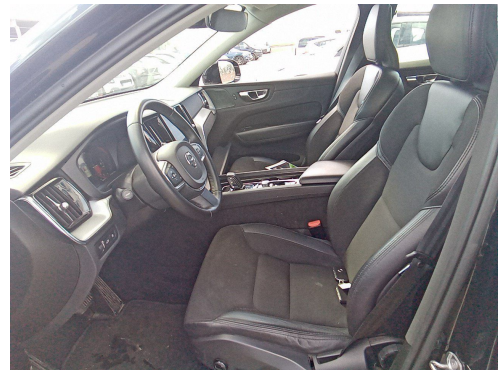



**MODELO: VOLVO XC60 5P**  
**MATRICULA: 3189LCW**  
**FECHA: 05/03/2024**





**MODELO: VOLVO XC60 5P**  
**MATRICULA: 3189LCW**  
**FECHA: 05/03/2024**

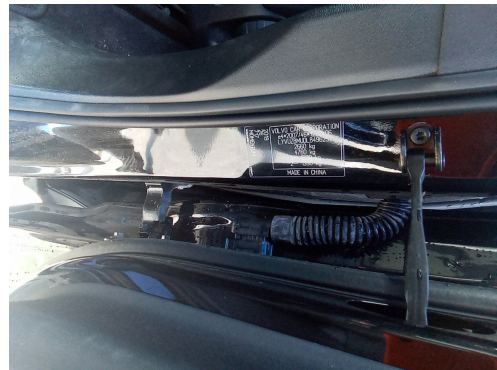



MODELO: VOLVO XC60 5P

MATRICULA: 3189LCW

FECHA: 05/03/2024

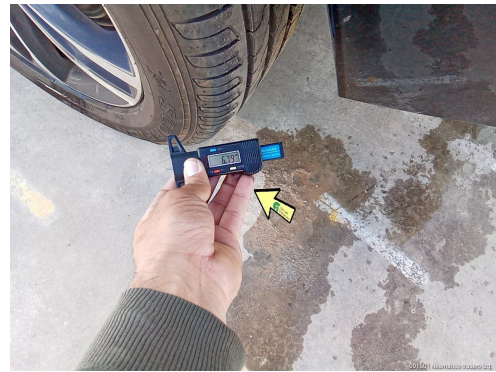
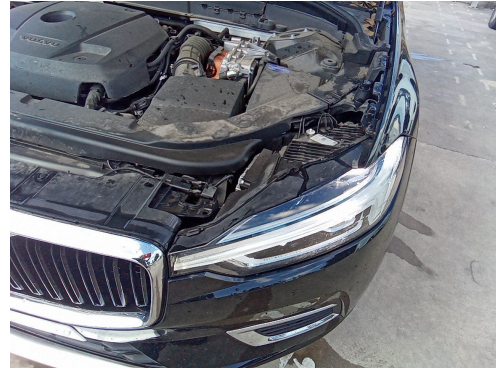
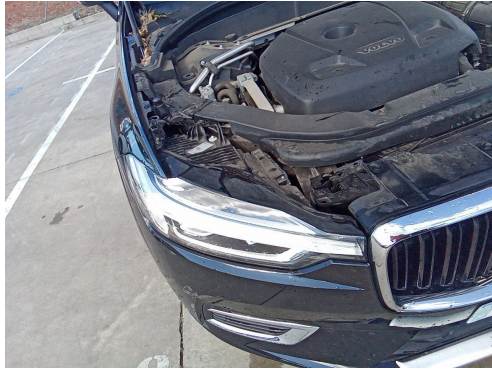



**MODELO: VOLVO XC60 5P**  
**MATRICULA: 3189LCW**  
**FECHA: 05/03/2024**

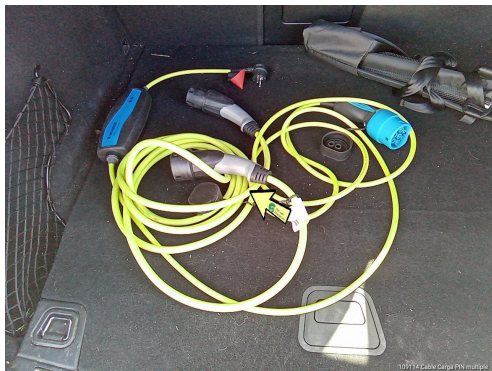
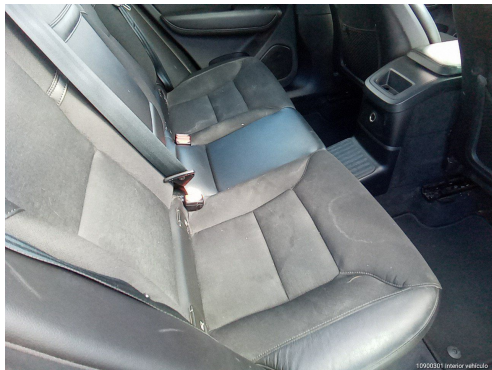





**MODELO: VOLVO XC60 5P**  
**MATRICULA: 3189LCW**  
**FECHA: 05/03/2024**





MODELO: VOLVO XC60 5P  
MATRICULA: 3189LCW  
FECHA: 05/03/2024

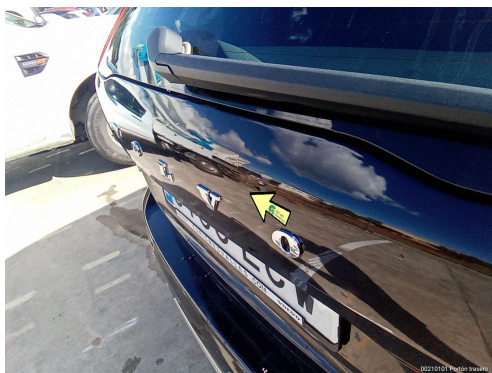



MODELO: VOLVO XC60 5P  
MATRICULA: 3189LCW  
FECHA: 05/03/2024





**MODELO: VOLVO XC60 5P**  
**MATRICULA: 3189LCW**  
**FECHA: 05/03/2024**

