



MATRICULA: 5322LPP-C  
 FECHA TASACIÓN: 16/02/2024  
 LUGAR TASACIÓN: GUADALIX

Garvagh Enterprises, S.L.  
 Augusto Figueroa , 33  
 28004 Madrid  
 B84008044

MARCA: ALD AUTOMOTIVE      PRECIO MANO OBRA MO: 40 €  
 MODELO: MERCEDES GLB      PRECIO MANO OBRA PINTURA MOP: 40 €  
 KM: 96249      DESCUENTO PIEZAS: 0 %  
 BASTIDOR W1N2476151W127454      FORFAIT: 0 €  
 COLOR: GRIS      FRANQUICIA: 0 €

De acuerdo con sus instrucciones, atendemos en su tramitación el siniestro de referencia, acerca del cual y una vez finalizadas nuestras gestiones pasamos a rendirles el siguiente informe pericial. La presente tasación queda con reserva de golpes ocultos o reparaciones anteriores, no visibles en el momento del control efectuado sin desmontajes, y de conformidad de las piezas según el modelo y el protocolo de devolución.

DESCRIPCIÓN PIEZA	TIEMPO MONTAJE	PRECIO PIEZA	TIEMPO MO	TIEMPO MOP	MATERIAL PINTURA	TOTAL LINEA	NIVEL DAÑO	DESCRIPCIÓN DAÑO	DESCRIPCIÓN OBSERVACIONES
-Llanta dlt. Izq. Aluminio		40,00				40,00	FORFAIT	Arañado/rasguño mayor de 100mm	
-Llanta Trs. Izq. Aluminio		40,00				40,00	FORFAIT	Arañado/rasguño mayor de 100mm	
Aletín/moldura aleta Trs Izq. Textur.				0,31	20,75	33,15	DAÑO LEVE	Arañado/rasguño mayor de 100mm	
Spoiler trasero				0,31	20,75	33,15	DAÑO LEVE	Arañado/rasguño mayor de 100mm	
Paragolpes trasero Pintado				0,84	49,84	83,44	DAÑO LEVE	Arañado/rasguño mayor de 100mm	
Aleta trasera Dch.				0,73	18,86	48,06	DAÑO SUPERFICIAL	Arañado/rasguño mayor de 100mm	
Puerta delantera Dch.			1,00	1,38	34,65	129,85	DAÑO LEVE	Abollado(s) mayor(es) de 100mm	
-Llanta Dlt. Dch. Aluminio		40,00				40,00	FORFAIT	Arañado/rasguño mayor de 100mm	
Paragolpes delantero Pintado				0,84	48,85	82,45	DAÑO LEVE	Arañado/rasguño mayor de 100mm	



MATRICULA: 5322LPP-C  
 FECHA TASACIÓN: 16/02/2024  
 LUGAR TASACIÓN: GUADALIX

Garvagh Enterprises, S.L.  
 Augusto Figueroa , 33  
 28004 Madrid  
 B84008044

DESCRIPCIÓN PIEZA	TIEMPO MONTAJE	PRECIO PIEZA	TIEMPO MO	TIEMPO MOP	MATERIAL PINTURA	TOTAL LINEA	NIVEL DAÑO	DESCRIPCIÓN DAÑO	DESCRIPCIÓN OBSERVACIONES

PIEZAS	MANO DE OBRA	PINTURA	TOTAL
<b>SUBTOTAL PIEZAS:</b> 120,00 €	<b>HORAS MO:</b> 1 h.	<b>MATERIAL PINTURA:</b> 193,7 €	<b>BASE IMPONIBLE:</b> 578,43 €
<b>DESCUENTO:</b> 0,00 %	<b>TOTAL MO:</b> 40,00	<b>CONSTANTE PINTURA:</b> 48,33	<b>IVA (21%):</b> 121,47 €
<b>TOTAL PIEZAS:</b> 120,00 €	<b>HORAS MOP:</b> 4,41 h.	<b>TOTAL PINTURA:</b> 418,43 €	<b>TOTAL PERITACIÓN:</b> 699,90 €
	<b>TOTAL MOP:</b> 176,40 €		

TASADOR	CONTRARIO / TALLER	CLIENTE

Por lo anteriormente expuesto, dejamos al superior criterio del Departamento de Siniestros de esta compañía, la posterior resolución del siniestro que nos ocupa, quedando a su entera disposición, para cuantas aclaraciones estimen oportunas.

En el cumplimiento de lo previsto en el Art. 335.2 de la LEC 1/2000 de 7 de enero, el perito que suscribe el presente informe, manifiesta bajo juramento de decir verdad, que ha efectuado y actuará con la mayor objetividad tomando en consideración tanto lo que pueda favorecer como lo que sea susceptible de causar perjuicio a cualquiera de las partes, y que conoce las sanciones penales en las que podría incurrir si incumpliere su deber como perito.



**MODELO: MERCEDES GLB**

**MATRICULA: 5322LPP**

**FECHA: 16/02/2024**





MODELO: MERCEDES GLB

MATRICULA: 5322LPP

FECHA: 16/02/2024

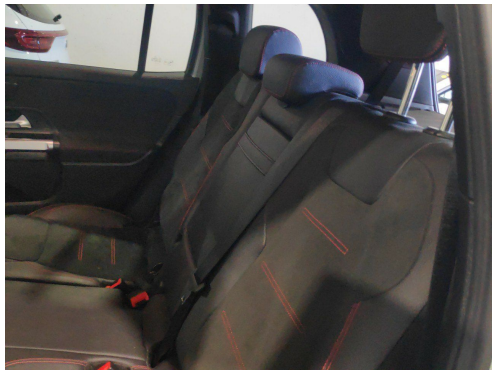





**MODELO: MERCEDES GLB**  
**MATRICULA: 5322LPP**  
**FECHA: 16/02/2024**

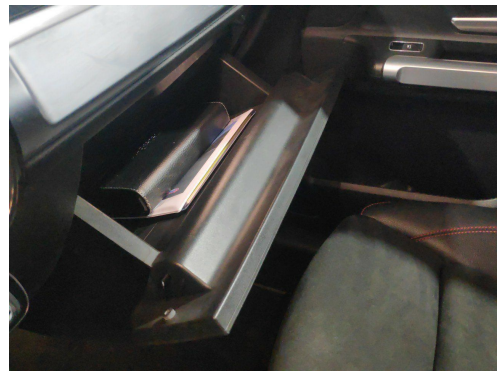



MODELO: MERCEDES GLB

MATRICULA: 5322LPP

FECHA: 16/02/2024







MODELO: MERCEDES GLB  
MATRICULA: 5322LPP  
FECHA: 16/02/2024





MODELO: MERCEDES GLB  
MATRICULA: 5322LPP  
FECHA: 16/02/2024







MODELO: MERCEDES GLB  
MATRICULA: 5322LPP  
FECHA: 16/02/2024

