



MATRICULA: 2395KYL-C
 FECHA TASACIÓN: 22/01/2024
 LUGAR TASACIÓN: Barcelona

Garvagh Enterprises, S.L.
 Augusto Figueroa , 33
 28004 Madrid
 B84008044

MARCA: ALD AUTOMOTIVE PRECIO MANO OBRA MO: 40 €
 MODELO: RENAULT CLIO 5P PRECIO MANO OBRA PINTURA MOP: 40 €
 KM: 42830 DESCUENTO PIEZAS: 0 %
 BASTIDOR VF1R9800063082636 FORFAIT: 0 €
 COLOR: BLANCO FRANQUICIA: 0 €

De acuerdo con sus instrucciones, atendemos en su tramitación el siniestro de referencia, acerca del cual y una vez finalizadas nuestras gestiones pasamos a rendirles el siguiente informe pericial. La presente tasación queda con reserva de golpes ocultos o reparaciones anteriores, no visibles en el momento del control efectuado sin desmontajes, y de conformidad de las piezas según el modelo y el protocolo de devolución.

DESCRIPCIÓN PIEZA	TIEMPO MONTAJE	PRECIO PIEZA	TIEMPO MO	TIEMPO MOP	MATERIAL PINTURA	TOTAL LINEA	NIVEL DAÑO	DESCRIPCIÓN DAÑO	DESCRIPCIÓN OBSERVACIONES
Neumatico delantero Izq.							RECORDATORIO	Neumáticos con 5mm< dibujo > 4mm	
Puerta delantera Izq.			0,20	0,72	19,59	56,39	DAÑO SUPERFICIAL	Abollado(s) menor(es) de 100mm	
Neumático trasero Izq.							RECORDATORIO	Neumáticos con dibujo > 5mm	
Aleta trasera Izq.			0,20	0,36	9,92	32,32	DAÑO SUPERFICIAL	Abollado(s) menor(es) de 100mm	
Neumático trasero Dch.							RECORDATORIO	Neumáticos con dibujo > 5mm	
Aleta delantera Dch.				0,30		12,00	PULIDO	Abrasión	
Neumático delantero Dch.							RECORDATORIO	Neumáticos con 4mm< dibujo > 2mm	
Paragolpes delantero Pintado				0,61	35,30	59,70	DAÑO LEVE	Arañado/rasguño menor de 100mm	
Parabrisas							RECORDATORIO	Remarketing	
Mecánica vehículo							RECORDATORIO	Revisión de mantenimiento	
-Tapizado cojín asiento Trs. Dch.		50,00				50,00	FORFAIT	Taladro / cortes / agujeros	



MATRICULA: 2395KYL-C
 FECHA TASACIÓN: 22/01/2024
 LUGAR TASACIÓN: Barcelona

Garvagh Enterprises, S.L.
 Augusto Figueroa , 33
 28004 Madrid
 B84008044

DESCRIPCIÓN PIEZA	TIEMPO MONTAJE	PRECIO PIEZA	TIEMPO MO	TIEMPO MOP	MATERIAL PINTURA	TOTAL LINEA	NIVEL DAÑO	DESCRIPCIÓN DAÑO	DESCRIPCIÓN OBSERVACIONES

PIEZAS	MANO DE OBRA	PINTURA	TOTAL
SUBTOTAL PIEZAS: 50,00 €	HORAS MO: 0,4 h.	MATERIAL PINTURA: 64,81 €	BASE IMPONIBLE: 258,74 €
DESCUENTO: 0,00 %	TOTAL MO: 16,00	CONSTANTE PINTURA: 48,33	IVA (21%): 54,34 €
TOTAL PIEZAS: 50,00 €	HORAS MOP: 1,99 h.	TOTAL PINTURA: 192,74 €	TOTAL PERITACIÓN: 313,08 €
	TOTAL MOP: 79,60 €		

TASADOR	CONTRARIO / TALLER	CLIENTE

Por lo anteriormente expuesto, dejamos al superior criterio del Departamento de Siniestros de esta compañía, la posterior resolución del siniestro que nos ocupa, quedando a su entera disposición, para cuantas aclaraciones estimen oportunas.

En el cumplimiento de lo previsto en el Art. 335.2 de la LEC 1/2000 de 7 de enero, el perito que suscribe el presente informe, manifiesta bajo juramento de decir verdad, que ha efectuado y actuará con la mayor objetividad tomando en consideración tanto lo que pueda favorecer como lo que sea susceptible de causar perjuicio a cualquiera de las partes, y que conoce las sanciones penales en las que podría incurrir si incumpliere su deber como perito.



MODELO: RENAULT CLIO 5P

MATRICULA: 2395KYL

FECHA: 22/01/2024

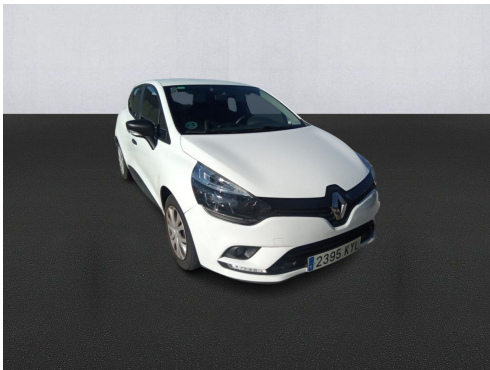



MODELO: RENAULT CLIO 5P

MATRICULA: 2395KYL

FECHA: 22/01/2024

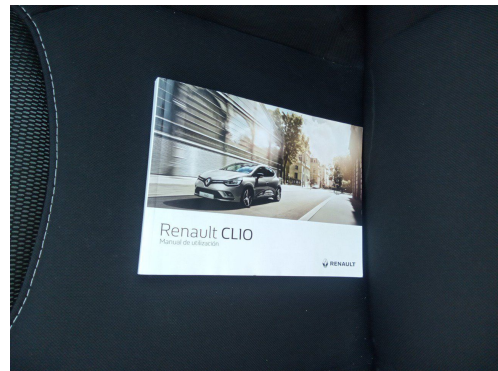
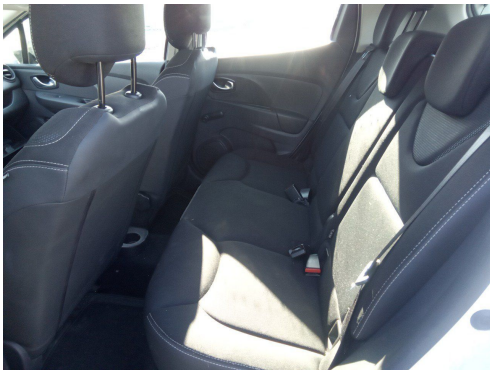



MODELO: RENAULT CLIO 5P

MATRICULA: 2395KYL

FECHA: 22/01/2024





MODELO: RENAULT CLIO 5P

MATRICULA: 2395KYL

FECHA: 22/01/2024

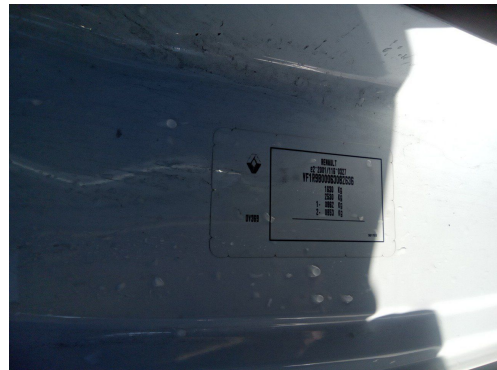
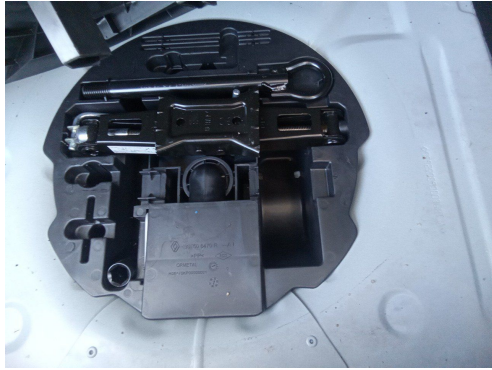



MODELO: RENAULT CLIO 5P
MATRICULA: 2395KYL
FECHA: 22/01/2024





MODELO: RENAULT CLIO 5P

MATRICULA: 2395KYL

FECHA: 22/01/2024

