



MATRICULA: 1940LSC-C  
 FECHA TASACIÓN: 14/03/2024  
 LUGAR TASACIÓN: SOTO DEL REAL

Garvagh Enterprises, S.L.  
 Augusto Figueroa , 33  
 28004 Madrid  
 B84008044

MARCA: ALD AUTOMOTIVE      PRECIO MANO OBRA MO: 40 €  
 MODELO: CITROEN C4GRANDPICASSO      PRECIO MANO OBRA PINTURA MOP: 40 €  
 KM: 72957      DESCUENTO PIEZAS: 0 %  
 BASTIDOR VF73AYHZ4MJ779654      FORFAIT: 0 €  
 COLOR: BLANCO      FRANQUICIA: 0 €

De acuerdo con sus instrucciones, atendemos en su tramitación el siniestro de referencia, acerca del cual y una vez finalizadas nuestras gestiones pasamos a rendirles el siguiente informe pericial. La presente tasación queda con reserva de golpes ocultos o reparaciones anteriores, no visibles en el momento del control efectuado sin desmontajes, y de conformidad de las piezas según el modelo y el protocolo de devolución.

DESCRIPCIÓN PIEZA	TIEMPO MONTAJE	PRECIO PIEZA	TIEMPO MO	TIEMPO MOP	MATERIAL PINTURA	TOTAL LINEA	NIVEL DAÑO	DESCRIPCIÓN DAÑO	DESCRIPCIÓN OBSERVACIONES
Llanta dlt. Izq. Aluminio							RECORDATORIO	Arañado/rasguño mayor de 100mm	
Paragolpes trasero Pintado				0,61	35,30	59,70	DAÑO LEVE	Arañado/rasguño mayor de 100mm	
9676853880-Piloto trasero Dch.		273,55	0,30			285,55	SUSTITUCION	Rotura	
Aleta trasera Dch.			0,50	0,56	14,38	56,78	DAÑO SUPERFICIAL	Abollado(s) mayor(es) de 100mm	
Puerta delantera Dch.			0,30	0,76	19,57	61,97	DAÑO SUPERFICIAL	Abollado(s) mayor(es) de 100mm	
Llanta Dlt. Dch. Aluminio							RECORDATORIO	Arañado/rasguño menor de 100mm	
Paragolpes delantero Pintado				0,84	48,85	82,45	DAÑO LEVE	Arañado/rasguño mayor de 100mm	
-Parabrisas			1,50			60,00	REP./INTERVEN.	Chinazo	
Mecánica vehículo							RECORDATORIO	Revisión de mantenimiento	falta



MATRICULA: 1940LSC-C  
 FECHA TASACIÓN: 14/03/2024  
 LUGAR TASACIÓN: SOTO DEL REAL

Garvagh Enterprises, S.L.  
 Augusto Figueroa , 33  
 28004 Madrid  
 B84008044

DESCRIPCIÓN PIEZA	TIEMPO MONTAJE	PRECIO PIEZA	TIEMPO MO	TIEMPO MOP	MATERIAL PINTURA	TOTAL LINEA	NIVEL DAÑO	DESCRIPCIÓN DAÑO	DESCRIPCIÓN OBSERVACIONES

PIEZAS	MANO DE OBRA	PINTURA	TOTAL
<b>SUBTOTAL PIEZAS:</b> 273,55 €	<b>HORAS MO:</b> 2,6 h.	<b>MATERIAL PINTURA:</b> 118,1 €	<b>BASE IMPONIBLE:</b> 654,78 €
<b>DESCUENTO:</b> 0,00 %	<b>TOTAL MO:</b> 104,00	<b>CONSTANTE PINTURA:</b> 48,33	<b>IVA (21%):</b> 137,50 €
<b>TOTAL PIEZAS:</b> 273,55 €	<b>HORAS MOP:</b> 2,77 h.	<b>TOTAL PINTURA:</b> 277,23 €	<b>TOTAL PERITACIÓN:</b> 792,28 €
	<b>TOTAL MOP:</b> 110,80 €		

TASADOR	CONTRARIO / TALLER	CLIENTE

Por lo anteriormente expuesto, dejamos al superior criterio del Departamento de Siniestros de esta compañía, la posterior resolución del siniestro que nos ocupa, quedando a su entera disposición, para cuantas aclaraciones estimen oportunas.

En el cumplimiento de lo previsto en el Art. 335.2 de la LEC 1/2000 de 7 de enero, el perito que suscribe el presente informe, manifiesta bajo juramento de decir verdad, que ha efectuado y actuará con la mayor objetividad tomando en consideración tanto lo que pueda favorecer como lo que sea susceptible de causar perjuicio a cualquiera de las partes, y que conoce las sanciones penales en las que podría incurrir si incumpliere su deber como perito.



**MODELO: CITROEN C4GRANDPICASSO 5P**

**MATRICULA: 1940LSC**

**FECHA: 14/03/2024**

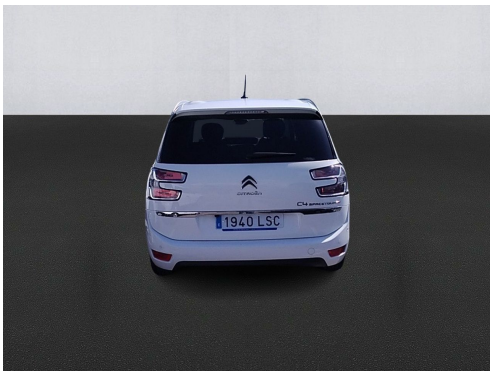
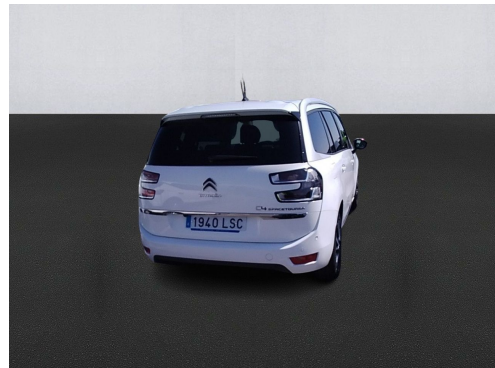



MODELO: CITROEN C4GRANDPICASSO 5P

MATRICULA: 1940LSC

FECHA: 14/03/2024

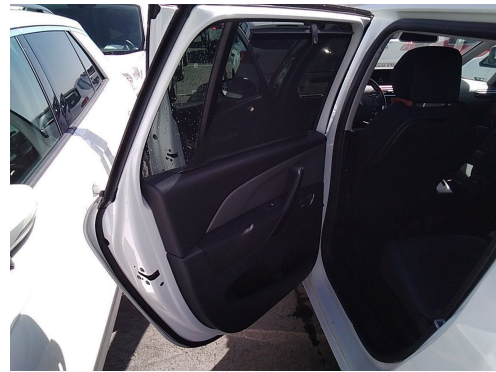



**MODELO: CITROEN C4GRANDPICASSO 5P**  
**MATRICULA: 1940LSC**  
**FECHA: 14/03/2024**

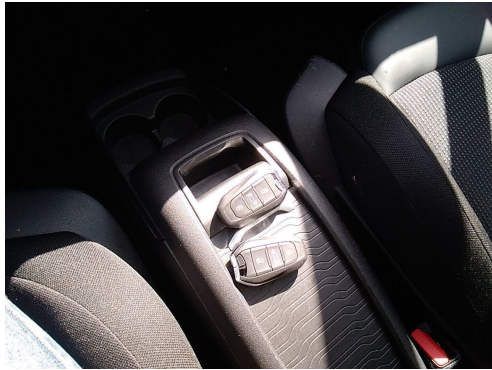
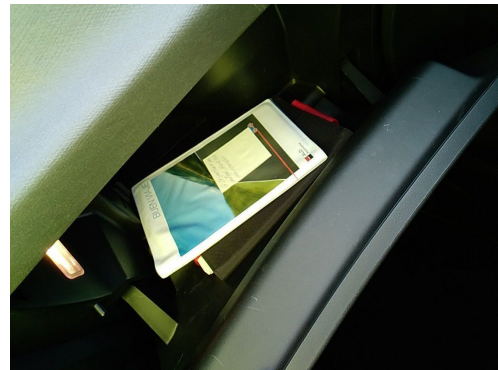



**MODELO: CITROEN C4GRANDPICASSO 5P**

**MATRICULA: 1940LSC**

**FECHA: 14/03/2024**





MODELO: CITROEN C4GRANDPICASSO 5P

MATRICULA: 1940LSC

FECHA: 14/03/2024





MODELO: CITROEN C4GRANDPICASSO 5P

MATRICULA: 1940LSC

FECHA: 14/03/2024







MODELO: CITROEN C4GRANDPICASSO 5P

MATRICULA: 1940LSC

FECHA: 14/03/2024





**MODELO: CITROEN C4GRANDPICASSO 5P**

**MATRICULA: 1940LSC**

**FECHA: 14/03/2024**

