



MATRICULA: 5308LVL-C  
 FECHA TASACIÓN: 29/02/2024  
 LUGAR TASACIÓN: SOTO DEL REAL

Garvagh Enterprises, S.L.  
 Augusto Figueroa , 33  
 28004 Madrid  
 B84008044

MARCA: ALD AUTOMOTIVE      PRECIO MANO OBRA MO: 40 €  
 MODELO: CITROEN C3 AIRCROSS      PRECIO MANO OBRA PINTURA MOP: 40 €  
 KM: 83699      DESCUENTO PIEZAS: 0 %  
 BASTIDOR VF7SXYHTUMT658492      FORFAIT: 0 €  
 COLOR: GRIS      FRANQUICIA: 0 €

De acuerdo con sus instrucciones, atendemos en su tramitación el siniestro de referencia, acerca del cual y una vez finalizadas nuestras gestiones pasamos a rendirles el siguiente informe pericial. La presente tasación queda con reserva de golpes ocultos o reparaciones anteriores, no visibles en el momento del control efectuado sin desmontajes, y de conformidad de las piezas según el modelo y el protocolo de devolución.

DESCRIPCIÓN PIEZA	TIEMPO MONTAJE	PRECIO PIEZA	TIEMPO MO	TIEMPO MOP	MATERIAL PINTURA	TOTAL LINEA	NIVEL DAÑO	DESCRIPCIÓN DAÑO	DESCRIPCIÓN OBSERVACIONES
Aletín/moldura aleta Dlt Izq. Textur.				0,20		8,00	DAÑO LEVE	Arañado/rasguño mayor de 100mm	
Tapacubos dlt. Izq.							RECORDATORIO	Arañado/rasguño mayor de 100mm	
Piloto Retrovisor Izq.			0,20			8,00	PULIDO	Arañado/rasguño mayor de 100mm	
Moldura estribo Izq. Texturado				0,60		24,00	DAÑO LEVE	Arañado/rasguño mayor de 100mm	
Puerta delantera Izq.				0,78	21,33	52,53	DAÑO SUPERFICIAL	Arañado/rasguño mayor de 100mm	
Puerta trasera Izq.			0,30	0,70	19,10	59,10	DAÑO SUPERFICIAL	Arañado/rasguño mayor de 100mm	
Aleta trasera Izq.			0,30	0,41	11,16	39,56	DAÑO SUPERFICIAL	Arañado/rasguño mayor de 100mm	
Paragolpes trasero Pintado				0,61	35,30	59,70	DAÑO LEVE	Arañado/rasguño mayor de 100mm	
Paragolpes trasero Texturado				0,56	28,11	50,51	DAÑO LEVE	Arañado/rasguño mayor de 100mm	
Aleta trasera Dch.				0,41	11,16	27,56	DAÑO SUPERFICIAL	Arañado/rasguño mayor de 100mm	
Puerta trasera Dch.				0,70	19,10	47,10	DAÑO SUPERFICIAL	Arañado/rasguño mayor de 100mm	
Puerta delantera Dch.				0,78	21,33	52,53	DAÑO SUPERFICIAL	Arañado/rasguño mayor de 100mm	
Aleta delantera Dch.				0,30	8,18	20,18	DAÑO SUPERFICIAL	Arañado/rasguño mayor de 100mm	
Tapacubos Dlt. Dch.							RECORDATORIO	Arañado/rasguño mayor de 100mm	
Moldura Paragolpes Dlt Dch. Texturado				0,16	10,11	16,51	DAÑO LEVE	Arañado/rasguño mayor de 100mm	
Moldura antiniebla Dlt. Dch. Pintado				0,30		12,00	DAÑO LEVE	Arañado/rasguño mayor de 100mm	
Paragolpes delantero Texturado				0,56	28,11	50,51	DAÑO LEVE	Arañado/rasguño mayor de 100mm	
Parabrisas							RECORDATORIO	Picaduras por piedras	
YQ00151480-Emblema trasero marca		35,18	0,20			43,18	SUSTITUCION	Falta	
-Segundo juego llaves		150,00				150,00	SUSTITUCION	Falta	
-Techo Guarnecido delantero		50,00				50,00	REP./INTERVEN.	Quemadura	
9815540280-Fuelle Palanca de cambio		66,73	0,20			74,73	SUSTITUCION	Quemadura	



MATRICULA: 5308LVL-C  
 FECHA TASACIÓN: 29/02/2024  
 LUGAR TASACIÓN: SOTO DEL REAL

Garvagh Enterprises, S.L.  
 Augusto Figueroa , 33  
 28004 Madrid  
 B84008044

DESCRIPCIÓN PIEZA	TIEMPO MONTAJE	PRECIO PIEZA	TIEMPO MO	TIEMPO MOP	MATERIAL PINTURA	TOTAL LINEA	NIVEL DAÑO	DESCRIPCIÓN DAÑO	DESCRIPCIÓN OBSERVACIONES

PIEZAS	MANO DE OBRA	PINTURA	TOTAL
<b>SUBTOTAL PIEZAS:</b> 301,91 €	<b>HORAS MO:</b> 1,2 h.	<b>MATERIAL PINTURA:</b> 212,99 €	<b>BASE IMPONIBLE:</b> 894,03 €
<b>DESCUENTO:</b> 0,00 %	<b>TOTAL MO:</b> 48,00	<b>CONSTANTE PINTURA:</b> 48,33	<b>IVA (21%):</b> 187,75 €
<b>TOTAL PIEZAS:</b> 301,91 €	<b>HORAS MOP:</b> 7,07 h.	<b>TOTAL PINTURA:</b> 544,12 €	<b>TOTAL PERITACIÓN:</b> 1.081,78 €
	<b>TOTAL MOP:</b> 282,80 €		

TASADOR	CONTRARIO / TALLER	CLIENTE

Por lo anteriormente expuesto, dejamos al superior criterio del Departamento de Siniestros de esta compañía, la posterior resolución del siniestro que nos ocupa, quedando a su entera disposición, para cuantas aclaraciones estimen oportunas.

En el cumplimiento de lo previsto en el Art. 335.2 de la LEC 1/2000 de 7 de enero, el perito que suscribe el presente informe, manifiesta bajo juramento de decir verdad, que ha efectuado y actuará con la mayor objetividad tomando en consideración tanto lo que pueda favorecer como lo que sea susceptible de causar perjuicio a cualquiera de las partes, y que conoce las sanciones penales en las que podría incurrir si incumpliere su deber como perito.



**MODELO: CITROEN C3 AIRCROSS**

**MATRICULA: 5308LVL**

**FECHA: 29/02/2024**





**MODELO: CITROEN C3 AIRCROSS**

**MATRICULA: 5308LVL**

**FECHA: 29/02/2024**







MODELO: CITROEN C3 AIRCROSS

MATRICULA: 5308LVL

FECHA: 29/02/2024





MODELO: CITROEN C3 AIRCROSS

MATRICULA: 5308LVL

FECHA: 29/02/2024







MODELO: CITROEN C3 AIRCROSS

MATRICULA: 5308LVL

FECHA: 29/02/2024





MODELO: CITROEN C3 AIRCROSS

MATRICULA: 5308LVL

FECHA: 29/02/2024

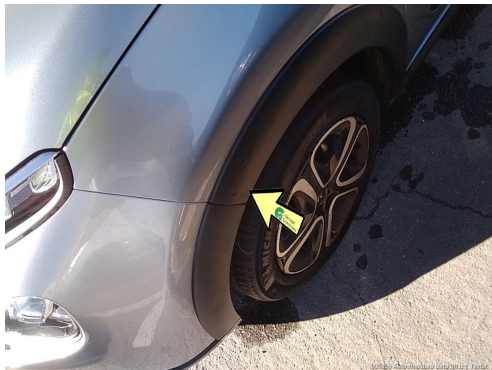





MODELO: CITROEN C3 AIRCROSS

MATRICULA: 5308LVL

FECHA: 29/02/2024





MODELO: CITROEN C3 AIRCROSS

MATRICULA: 5308LVL

FECHA: 29/02/2024

