| | |
|---|---|
| MATRICULA: | 1144KRN-C |
| FECHA TASACIÓN: | 28/02/2024 |
| LUGAR TASACIÓN: | ALD LEGANES |

Garvagh Enterprises, S.L.
Augusto Figueroa , 33
28004 Madrid
B84008044

| | | | |
|---|---|---|---|
| MARCA: | ALD AUTOMOTIVE | PRECIO MANO OBRA MO: | 40 € |
| MODELO: | SEAT ATECA | PRECIO MANO OBRA PINTURA MOP: | 40 € |
| KM: | 67462 | DESCUENTO PIEZAS: | 0 % |
| BASTIDOR | VSSZZZ5FZK6505929 | FORFAIT: | 0 € |
| COLOR: | BLANCO | FRANQUICIA: | 0 € |

De acuerdo con sus instrucciones, atendemos en su tramitación el siniestro de referencia, acerca del cual y una vez finalizadas nuestras gestiones pasamos a rendirles el siguiente informe pericial. La presente tasación queda con reserva de golpes ocultos o reparaciones anteriores, no visibles en el momento del control efectuado sin desmontajes, y de conformidad de las piezas según el modelo y el protocolo de devolución.

| DESCRIPCIÓN PIEZA | TIEMPO MONTAJE | PRECIO PIEZA | TIEMPO MO | TIEMPO MOP | MATERIAL PINTURA | TOTAL LINEA | NIVEL DAÑO | DESCRIPCIÓN DAÑO | DESCRIPCIÓN OBSERVACIONES |
|---|---|---|---|---|---|---|---|---|---|
| Puerta delantera Izq. | | | 0,20 | 0,86 | 21,34 | 63,74 | DAÑO SUPERFICIAL | Abollado(s) menor(es) de 100mm | |
| Spoiler trasero | | | | 0,31 | 19,38 | 31,78 | DAÑO LEVE | Arañado/rasguño mayor de 100mm | |
| Paragolpes trasero Pintado | | | | 0,45 | 24,37 | 42,37 | DAÑO LEVE | Arañado/rasguño mayor de 100mm | |
| Paragolpes trasero Texturado | | | 0,50 | 0,42 | 19,42 | 56,22 | DAÑO LEVE | Arañado/rasguño mayor de 100mm | |
| -Llanta Trs. Dch. Aluminio | | 40,00 | | | | 40,00 | FORFAIT | Arañado/rasguño mayor de 100mm | |
| Neumático trasero Dch. | | | | | | | RECORDATORIO | Taladro / cortes / agujeros | |
| Aletín/moldura aleta Dlt Dch. Textur. | | | | 0,31 | 19,38 | 31,78 | DAÑO LEVE | Pintura Saltada | |
| Spoiler delantero | | | 0,50 | 0,31 | 19,38 | 51,78 | DAÑO LEVE | Abollado(s) menor(es) de 100mm | |
| Paragolpes delantero Pintado | | | | 0,84 | 46,52 | 80,12 | DAÑO LEVE | Arañado/rasguño mayor de 100mm | |
| 5758536689B9-Rejilla central inferior parag. Dlt. Texturado | | 119,74 | 0,20 | | | 127,74 | SUSTITUCION | Rotura | |
| Volante | | | | | | | RECORDATORIO | Remarketing | |
| Interior vehículo | | | | | | | RECORDATORIO | Limpieza MEDIA | |
| -Segundo juego llaves | | 150,00 | | | | 150,00 | SUSTITUCION | Falta | |

MATRICULA: 1144KRN-C
FECHA TASACIÓN: 28/02/2024
LUGAR TASACIÓN: ALD LEGANES

Garvagh Enterprises, S.L.
Augusto Figueroa , 33
28004 Madrid
B84008044

| DESCRIPCIÓN PIEZA | TIEMPO MONTAJE | PRECIO PIEZA | TIEMPO MO | TIEMPO MOP | MATERIAL PINTURA | TOTAL LINEA | NIVEL DAÑO | DESCRIPCIÓN DAÑO | DESCRIPCIÓN OBSERVACIONES |
|---|---|---|---|---|---|---|---|---|---|

| PIEZAS | | MANO DE OBRA | | PINTURA | | TOTAL | |
|---|---|---|---|---|---|---|---|
| SUBTOTAL PIEZAS: | 309,74 € | HORAS MO: | 1,4 h. | MATERIAL PINTURA: | 169,79 € | BASE IMPONIBLE: | 723,86 € |
| DESCUENTO: | 0,00 % | TOTAL MO: | 56,00 | CONSTANTE PINTURA: | 48,33 | IVA (21% ): | 152,01 € |
| TOTAL PIEZAS: | 309,74 € | HORAS MOP: | 3,5 h. | TOTAL PINTURA: | 358,12 € | TOTAL PERITACIÓN: | 875,87 € |
| | | TOTAL MOP: | 140,00 € | | | | |

| TASADOR | CONTRARIO / TALLER | CLIENTE |
|---|---|---|
| | | |

Por lo anteriormente expuesto, dejamos al superior criterio del Departamento de Siniestros de esta compañía, la posterior resolución del siniestro que nos ocupa, quedando a su entera disposición, para cuantas aclaraciones estimen oportunas.
En el cumplimiento de lo previsto en el Art. 335.2 de la LEC 1/2000 de 7 de enero, el perito que suscribe el presente informe, manifiesta bajo juramento de decir verdad, que ha efectuado y actuará con la mayor objetividad tomando en consideración tanto lo que pueda favorecer como lo que sea susceptible de causar perjuicio a cualquiera de las partes, y que conoce las sanciones penales en las que podría incurrir si incumpliere su deber como perito.

**MODELO: SEAT ATECA**
**MATRICULA: 1144KRN**
**FECHA: 28/02/2024**

**MODELO: SEAT ATECA**
**MATRICULA: 1144KRN**
**FECHA: 28/02/2024**

**MODELO: SEAT ATECA**
**MATRICULA: 1144KRN**
**FECHA: 28/02/2024**

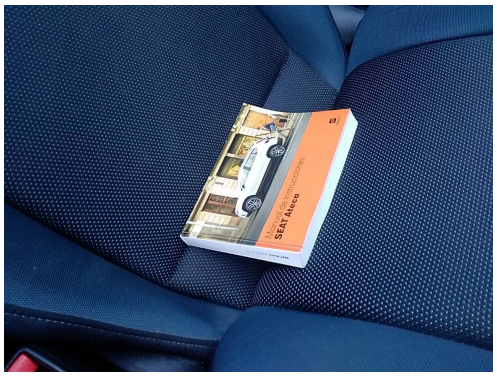

**MODELO: SEAT ATECA**
**MATRICULA: 1144KRN**
**FECHA: 28/02/2024**

**MODELO: SEAT ATECA**
**MATRICULA: 1144KRN**
**FECHA: 28/02/2024**

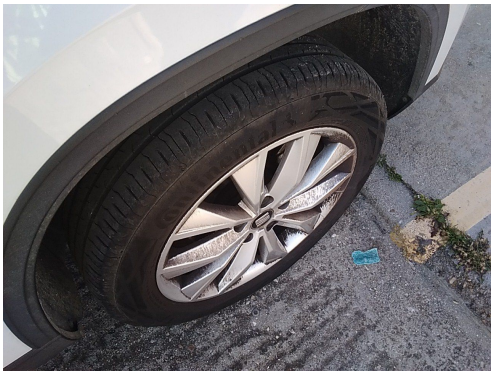

**MODELO: SEAT ATECA**
**MATRICULA: 1144KRN**
**FECHA: 28/02/2024**

**MODELO: SEAT ATECA**
**MATRICULA: 1144KRN**
**FECHA: 28/02/2024**