



MATRICULA: 1340LCB-C  
 FECHA TASACIÓN: 27/03/2024  
 LUGAR TASACIÓN: SOTO DEL REAL

Garvagh Enterprises, S.L.  
 Augusto Figueroa , 33  
 28004 Madrid  
 B84008044

MARCA: ALD AUTOMOTIVE      PRECIO MANO OBRA MO: 40 €  
 MODELO: VOLVO XC40 5P      PRECIO MANO OBRA PINTURA MOP: 40 €  
 KM: 102630      DESCUENTO PIEZAS: 0 %  
 BASTIDOR YV1XZ72B1L2245613      FORFAIT: 0 €  
 COLOR: ROJO METALIZDO      FRANQUICIA: 0 €

De acuerdo con sus instrucciones, atendemos en su tramitación el siniestro de referencia, acerca del cual y una vez finalizadas nuestras gestiones pasamos a rendirles el siguiente informe pericial. La presente tasación queda con reserva de golpes ocultos o reparaciones anteriores, no visibles en el momento del control efectuado sin desmontajes, y de conformidad de las piezas según el modelo y el protocolo de devolución.

DESCRIPCIÓN PIEZA	TIEMPO MONTAJE	PRECIO PIEZA	TIEMPO MO	TIEMPO MOP	MATERIAL PINTURA	TOTAL LINEA	NIVEL DAÑO	DESCRIPCIÓN DAÑO	DESCRIPCIÓN OBSERVACIONES
-Llanta dlt. Izq. Aluminio		50,00				50,00	FORFAIT	Arañado/rasguño mayor de 100mm	
Puerta delantera Izq.				0,91	23,58	59,98	DAÑO SUPERFICIAL	Arañado/rasguño mayor de 100mm	
Puerta trasera Izq.				0,76	19,57	49,97	DAÑO SUPERFICIAL	Arañado/rasguño mayor de 100mm	
Paragolpes trasero Texturado				0,76	38,45	68,85	DAÑO LEVE	Arañado/rasguño mayor de 100mm	
Puerta trasera Dch.				0,76	19,57	49,97	DAÑO SUPERFICIAL	Arañado/rasguño mayor de 100mm	
Puerta delantera Dch.				0,91	23,58	59,98	DAÑO SUPERFICIAL	Arañado/rasguño mayor de 100mm	
Paragolpes delantero Pintado				0,61	35,30	59,70	DAÑO LEVE	Arañado/rasguño mayor de 100mm	
Pomo Palanca de cambio							RECORDATORIO	Taladro / cortes / agujeros	
-Libro de Instrucciones		20,00				20,00	FORFAIT	Falta	
1024251-Cuerda de Bandeja Izq.		6,50				6,50	SUSTITUCION	Falta	



MATRICULA: 1340LCB-C  
 FECHA TASACIÓN: 27/03/2024  
 LUGAR TASACIÓN: SOTO DEL REAL

Garvagh Enterprises, S.L.  
 Augusto Figueroa , 33  
 28004 Madrid  
 B84008044

DESCRIPCIÓN PIEZA	TIEMPO MONTAJE	PRECIO PIEZA	TIEMPO MO	TIEMPO MOP	MATERIAL PINTURA	TOTAL LINEA	NIVEL DAÑO	DESCRIPCIÓN DAÑO	DESCRIPCIÓN OBSERVACIONES

PIEZAS	MANO DE OBRA	PINTURA	TOTAL
<b>SUBTOTAL PIEZAS:</b> 76,50 €	<b>HORAS MO:</b> 0 h.	<b>MATERIAL PINTURA:</b> 160,05 €	<b>BASE IMPONIBLE:</b> 473,28 €
<b>DESCUENTO:</b> 0,00 %	<b>TOTAL MO:</b> 0,00	<b>CONSTANTE PINTURA:</b> 48,33	<b>IVA (21%):</b> 99,39 €
<b>TOTAL PIEZAS:</b> 76,50 €	<b>HORAS MOP:</b> 4,71 h.	<b>TOTAL PINTURA:</b> 396,78 €	<b>TOTAL PERITACIÓN:</b> 572,67 €
	<b>TOTAL MOP:</b> 188,40 €		

TASADOR	CONTRARIO / TALLER	CLIENTE

Por lo anteriormente expuesto, dejamos al superior criterio del Departamento de Siniestros de esta compañía, la posterior resolución del siniestro que nos ocupa, quedando a su entera disposición, para cuantas aclaraciones estimen oportunas.

En el cumplimiento de lo previsto en el Art. 335.2 de la LEC 1/2000 de 7 de enero, el perito que suscribe el presente informe, manifiesta bajo juramento de decir verdad, que ha efectuado y actuará con la mayor objetividad tomando en consideración tanto lo que pueda favorecer como lo que sea susceptible de causar perjuicio a cualquiera de las partes, y que conoce las sanciones penales en las que podría incurrir si incumpliere su deber como perito.



**MODELO: VOLVO XC40 5P**

**MATRICULA: 1340LCB**

**FECHA: 27/03/2024**

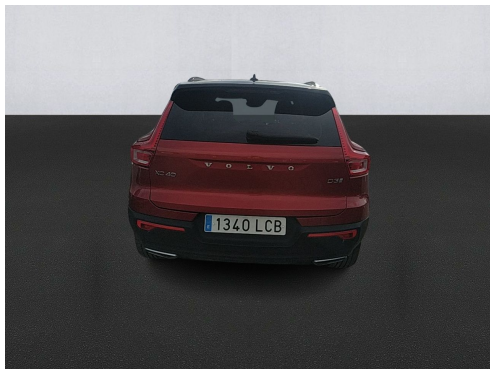



MODELO: VOLVO XC40 5P

MATRICULA: 1340LCB

FECHA: 27/03/2024

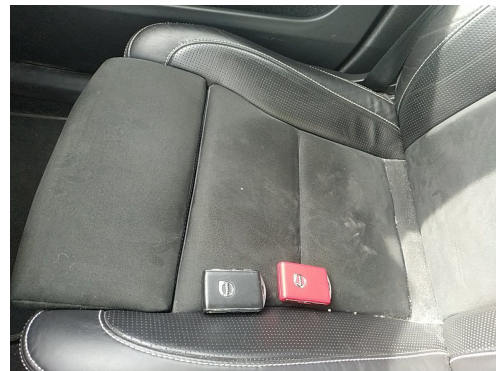



**MODELO: VOLVO XC40 5P**

**MATRICULA: 1340LCB**

**FECHA: 27/03/2024**

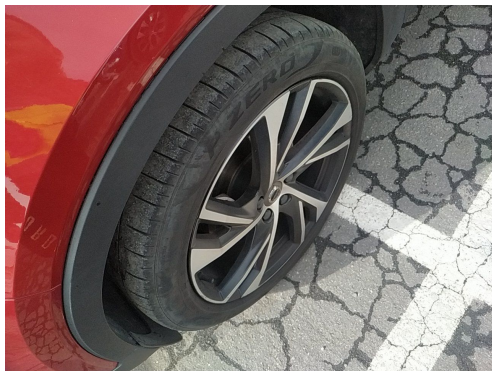
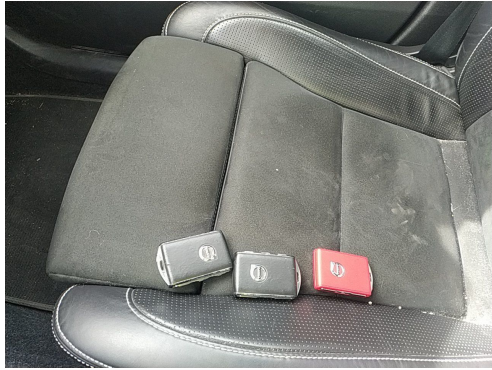



MODELO: VOLVO XC40 5P

MATRICULA: 1340LCB

FECHA: 27/03/2024





MODELO: VOLVO XC40 5P

MATRICULA: 1340LCB

FECHA: 27/03/2024





MODELO: VOLVO XC40 5P

MATRICULA: 1340LCB

FECHA: 27/03/2024







MODELO: VOLVO XC40 5P  
MATRICULA: 1340LCB  
FECHA: 27/03/2024





**MODELO: VOLVO XC40 5P**

**MATRICULA: 1340LCB**

**FECHA: 27/03/2024**

