



MATRICULA: 8868KWT-C  
 FECHA TASACIÓN: 27/03/2024  
 LUGAR TASACIÓN: GUADALIX

Garvagh Enterprises, S.L.  
 Augusto Figueroa , 33  
 28004 Madrid  
 B84008044

MARCA: ALD AUTOMOTIVE      PRECIO MANO OBRA MO: 40 €  
 MODELO: MERCEDES GLC      PRECIO MANO OBRA PINTURA MOP: 40 €  
 KM: 72626      DESCUENTO PIEZAS: 0 %  
 BASTIDOR WDC2539051F643420      FORFAIT: 0 €  
 COLOR: BLANCO      FRANQUICIA: 0 €

De acuerdo con sus instrucciones, atendemos en su tramitación el siniestro de referencia, acerca del cual y una vez finalizadas nuestras gestiones pasamos a rendirles el siguiente informe pericial. La presente tasación queda con reserva de golpes ocultos o reparaciones anteriores, no visibles en el momento del control efectuado sin desmontajes, y de conformidad de las piezas según el modelo y el protocolo de devolución.

DESCRIPCIÓN PIEZA	TIEMPO MONTAJE	PRECIO PIEZA	TIEMPO MO	TIEMPO MOP	MATERIAL PINTURA	TOTAL LINEA	NIVEL DAÑO	DESCRIPCIÓN DAÑO	DESCRIPCIÓN OBSERVACIONES
Carrocería vehículo Carrocería vehículo. A25381090029051-Cortina bandeja		351,61				351,61	RECORDATORIO RECORDATORIO SUSTITUCION	Otros Malas reparaciones anteriores Rotura	reparado y pintado Cambio de color entre piezas



MATRICULA: 8868KWT-C  
 FECHA TASACIÓN: 27/03/2024  
 LUGAR TASACIÓN: GUADALIX

Garvagh Enterprises, S.L.  
 Augusto Figueroa , 33  
 28004 Madrid  
 B84008044

DESCRIPCIÓN PIEZA	TIEMPO MONTAJE	PRECIO PIEZA	TIEMPO MO	TIEMPO MOP	MATERIAL PINTURA	TOTAL LINEA	NIVEL DAÑO	DESCRIPCIÓN DAÑO	DESCRIPCIÓN OBSERVACIONES

PIEZAS	MANO DE OBRA	PINTURA	TOTAL
<b>SUBTOTAL PIEZAS:</b> 351,61 €	<b>HORAS MO:</b> 0 h.	<b>MATERIAL PINTURA:</b> 0,00 €	<b>BASE IMPONIBLE:</b> 351,61 €
<b>DESCUENTO:</b> 0,00 %	<b>TOTAL MO:</b> 0,00	<b>CONSTANTE PINTURA:</b> 0,00 €	<b>IVA (21%):</b> 73,84 €
<b>TOTAL PIEZAS:</b> 351,61 €	<b>HORAS MOP:</b> 0 h.	<b>TOTAL PINTURA:</b> 0,00 €	<b>TOTAL PERITACIÓN:</b> 425,45 €
	<b>TOTAL MOP:</b> 0,00 €		

TASADOR	CONTRARIO / TALLER	CLIENTE

Por lo anteriormente expuesto, dejamos al superior criterio del Departamento de Siniestros de esta compañía, la posterior resolución del siniestro que nos ocupa, quedando a su entera disposición, para cuantas aclaraciones estimen oportunas.

En el cumplimiento de lo previsto en el Art. 335.2 de la LEC 1/2000 de 7 de enero, el perito que suscribe el presente informe, manifiesta bajo juramento de decir verdad, que ha efectuado y actuará con la mayor objetividad tomando en consideración tanto lo que pueda favorecer como lo que sea susceptible de causar perjuicio a cualquiera de las partes, y que conoce las sanciones penales en las que podría incurrir si incumpliere su deber como perito.



**MODELO: MERCEDES GLC**

**MATRICULA: 8868KWT**

**FECHA: 27/03/2024**





**MODELO: MERCEDES GLC**  
**MATRICULA: 8868KWT**  
**FECHA: 27/03/2024**







**MODELO: MERCEDES GLC**  
**MATRICULA: 8868KWT**  
**FECHA: 27/03/2024**

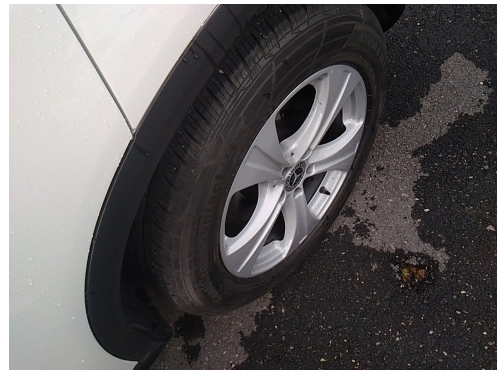
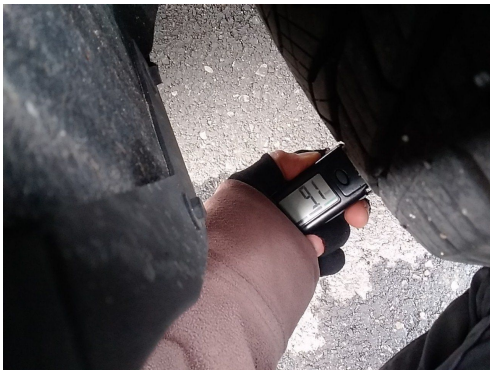



**MODELO: MERCEDES GLC**  
**MATRICULA: 8868KWT**  
**FECHA: 27/03/2024**







**MODELO: MERCEDES GLC**  
**MATRICULA: 8868KWT**  
**FECHA: 27/03/2024**

