



MATRICULA: 0587LGL-C  
 FECHA TASACIÓN: 04/03/2024  
 LUGAR TASACIÓN: SALOBRAL

Garvagh Enterprises, S.L.  
 Augusto Figueroa , 33  
 28004 Madrid  
 B84008044

MARCA: ALD AUTOMOTIVE      PRECIO MANO OBRA MO: 40 €  
 MODELO: HONDA CRV 5P      PRECIO MANO OBRA PINTURA MOP: 40 €  
 KM: 64313      DESCUENTO PIEZAS: 0 %  
 BASTIDOR: JHMRT5860LX203747      FORFAIT: 0 €  
 COLOR: AZUL      FRANQUICIA: 0 €

De acuerdo con sus instrucciones, atendemos en su tramitación el siniestro de referencia, acerca del cual y una vez finalizadas nuestras gestiones pasamos a rendirles el siguiente informe pericial. La presente tasación queda con reserva de golpes ocultos o reparaciones anteriores, no visibles en el momento del control efectuado sin desmontajes, y de conformidad de las piezas según el modelo y el protocolo de devolución.

DESCRIPCIÓN PIEZA	TIEMPO MONTAJE	PRECIO PIEZA	TIEMPO MO	TIEMPO MOP	MATERIAL PINTURA	TOTAL LINEA	NIVEL DAÑO	DESCRIPCIÓN DAÑO	DESCRIPCIÓN OBSERVACIONES
76255T1GE01-Cuerpo retrovisor Izq.		148,91	0,20			156,91	SUSTITUCION	Rotura	
Puerta delantera Izq.				0,85	21,93	55,93	DAÑO SUPERFICIAL	Arañado/rasguño menor de 100mm	
Puerta trasera Izq.			0,20	0,67	17,45	52,25	DAÑO SUPERFICIAL	Abollado(s) menor(es) de 100mm	
-Aletín/moldura aleta Trs Izq. Textur.			0,20			8,00	REP./INTERVEN.	Reajuste / Recuperar	
Punta paragolpes Trs. Izq. Pintada				0,40		16,00	DAÑO LEVE	Arañado/rasguño mayor de 100mm	
Paragolpes trasero Texturado			0,50	0,42	20,87	57,67	DAÑO LEVE	Abollado(s) mayor(es) de 100mm	
-Portón trasero			0,50			20,00	REP./INTERVEN.	Reajuste / Recuperar	
Punta paragolpes Trs. Dch. Pintada			0,30	0,40		28,00	DAÑO LEVE	Abollado(s) menor(es) de 100mm	
Aleta trasera Dch.				0,42	10,85	27,65	DAÑO SUPERFICIAL	Arañado/rasguño mayor de 100mm	
Puerta trasera Dch.				0,67	17,45	44,25	DAÑO SUPERFICIAL	Arañado/rasguño mayor de 100mm	
Puerta delantera Dch.			0,30	0,85	21,93	67,93	DAÑO SUPERFICIAL	Abollado(s) menor(es) de 100mm	
-Llanta Dlt. Dch. Aluminio		40,00				40,00	FORFAIT	Arañado/rasguño mayor de 100mm	
Paragolpes delantero Pintado			0,80	0,61	35,30	91,70	DAÑO LEVE	Abollado(s) mayor(es) de 100mm	
Paragolpes delantero Texturado				0,56	28,11	50,51	DAÑO LEVE	Arañado/rasguño mayor de 100mm	
Capó				0,99	25,70	65,30	DAÑO SUPERFICIAL	Picaduras por piedras	
.Pieza de Seguridad							RECORDATORIO	Neumatico dibujo inferior al permitido	Los cuatro



MATRICULA: 0587LGL-C  
 FECHA TASACIÓN: 04/03/2024  
 LUGAR TASACIÓN: SALOBRAL

Garvagh Enterprises, S.L.  
 Augusto Figueroa , 33  
 28004 Madrid  
 B84008044

DESCRIPCIÓN PIEZA	TIEMPO MONTAJE	PRECIO PIEZA	TIEMPO MO	TIEMPO MOP	MATERIAL PINTURA	TOTAL LINEA	NIVEL DAÑO	DESCRIPCIÓN DAÑO	DESCRIPCIÓN OBSERVACIONES

PIEZAS	MANO DE OBRA	PINTURA	TOTAL
<b>SUBTOTAL PIEZAS:</b> 188,91 €	<b>HORAS MO:</b> 3 h.	<b>MATERIAL PINTURA:</b> 199,59 €	<b>BASE IMPONIBLE:</b> 830,43 €
<b>DESCUENTO:</b> 0,00 %	<b>TOTAL MO:</b> 120,00	<b>CONSTANTE PINTURA:</b> 48,33	<b>IVA (21%):</b> 174,39 €
<b>TOTAL PIEZAS:</b> 188,91 €	<b>HORAS MOP:</b> 6,84 h.	<b>TOTAL PINTURA:</b> 521,52 €	<b>TOTAL PERITACIÓN:</b> 1.004,82 €
	<b>TOTAL MOP:</b> 273,60 €		

TASADOR	CONTRARIO / TALLER	CLIENTE

Por lo anteriormente expuesto, dejamos al superior criterio del Departamento de Siniestros de esta compañía, la posterior resolución del siniestro que nos ocupa, quedando a su entera disposición, para cuantas aclaraciones estimen oportunas.

En el cumplimiento de lo previsto en el Art. 335.2 de la LEC 1/2000 de 7 de enero, el perito que suscribe el presente informe, manifiesta bajo juramento de decir verdad, que ha efectuado y actuará con la mayor objetividad tomando en consideración tanto lo que pueda favorecer como lo que sea susceptible de causar perjuicio a cualquiera de las partes, y que conoce las sanciones penales en las que podría incurrir si incumpliere su deber como perito.



**MODELO: HONDA CRV 5P**

**MATRICULA: 0587LGL**

**FECHA: 04/03/2024**

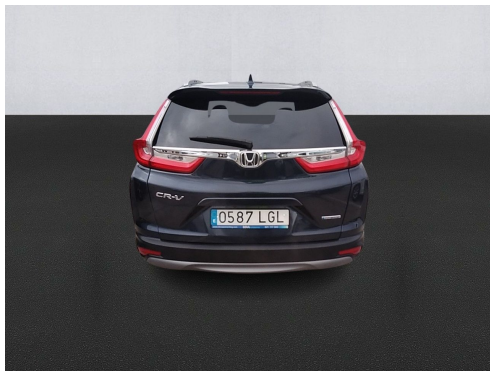



**MODELO: HONDA CRV 5P**

**MATRICULA: 0587LGL**

**FECHA: 04/03/2024**

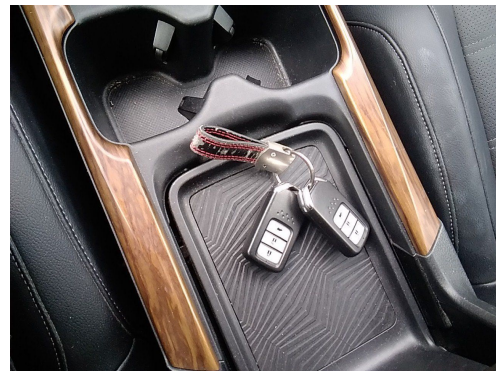





**MODELO: HONDA CRV 5P**  
**MATRICULA: 0587LGL**  
**FECHA: 04/03/2024**





**MODELO: HONDA CRV 5P**  
**MATRICULA: 0587LGL**  
**FECHA: 04/03/2024**

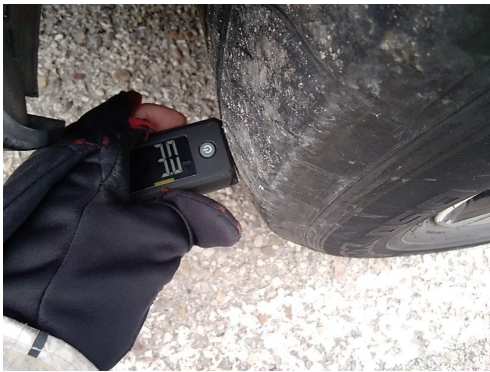





MODELO: HONDA CRV 5P

MATRICULA: 0587LGL

FECHA: 04/03/2024





MODELO: HONDA CRV 5P

MATRICULA: 0587LGL

FECHA: 04/03/2024







MODELO: HONDA CRV 5P  
MATRICULA: 0587LGL  
FECHA: 04/03/2024





MODELO: HONDA CRV 5P

MATRICULA: 0587LGL

FECHA: 04/03/2024







MODELO: HONDA CRV 5P

MATRICULA: 0587LGL

FECHA: 04/03/2024

