



MATRICULA: 4412LLT-C
 FECHA TASACIÓN: 13/03/2024
 LUGAR TASACIÓN: GUADALIX

Garvagh Enterprises, S.L.
 Augusto Figueroa , 33
 28004 Madrid
 B84008044

MARCA: ALD AUTOMOTIVE PRECIO MANO OBRA MO: 40 €
 MODELO: PEUGEOT 2008 5P PRECIO MANO OBRA PINTURA MOP: 40 €
 KM: 92878 DESCUENTO PIEZAS: 0 %
 BASTIDOR VR3UDYHZSLJ957304 FORFAIT: 0 €
 COLOR: NEGRO FRANQUICIA: 0 €

De acuerdo con sus instrucciones, atendemos en su tramitación el siniestro de referencia, acerca del cual y una vez finalizadas nuestras gestiones pasamos a rendirles el siguiente informe pericial. La presente tasación queda con reserva de golpes ocultos o reparaciones anteriores, no visibles en el momento del control efectuado sin desmontajes, y de conformidad de las piezas según el modelo y el protocolo de devolución.

| DESCRIPCIÓN PIEZA | TIEMPO MONTAJE | PRECIO PIEZA | TIEMPO MO | TIEMPO MOP | MATERIAL PINTURA | TOTAL LINEA | NIVEL DAÑO | DESCRIPCIÓN DAÑO | DESCRIPCIÓN OBSERVACIONES |
|---|-------------------|-----------------|--------------|---------------|---------------------|----------------|------------------|--------------------------------|------------------------------|
| Puerta delantera Izq. | | | 0,20 | 0,85 | 23,06 | 65,06 | DAÑO SUPERFICIAL | Abollado(s) mayor(es) de 100mm | |
| Puerta trasera Izq. | | | | 0,74 | 20,09 | 49,69 | DAÑO SUPERFICIAL | Arañado/rasguño mayor de 100mm | |
| Aleta trasera Izq. | | | 0,20 | 0,46 | 12,65 | 39,05 | DAÑO SUPERFICIAL | Abollado(s) mayor(es) de 100mm | |
| Paragolpes trasero Texturado | | | | 0,56 | 28,11 | 50,51 | DAÑO LEVE | Arañado/rasguño mayor de 100mm | |
| Moldura central paragolpes trs. Pintada | | | | 0,20 | | 8,00 | DAÑO LEVE | Arañado/rasguño mayor de 100mm | |
| Aleta trasera Dch. | | | 0,20 | 0,46 | 12,65 | 39,05 | DAÑO SUPERFICIAL | Abollado(s) mayor(es) de 100mm | |
| Aletín/moldura aleta Trs Dch. Textur. | | | | 0,31 | 20,75 | 33,15 | DAÑO LEVE | Arañado/rasguño mayor de 100mm | |
| Puerta trasera Dch. | | | 0,40 | 0,74 | 20,09 | 65,69 | DAÑO SUPERFICIAL | Abollado(s) mayor(es) de 100mm | |
| Puerta delantera Dch. | | | 1,50 | 1,49 | 41,68 | 161,28 | DAÑO LEVE | Abollado(s) mayor(es) de 100mm | |
| Moldura puerta dlt. Dch. Pintada | | | | 0,20 | 13,40 | 21,40 | DAÑO LEVE | Arañado/rasguño mayor de 100mm | |
| Aleta delantera Dch. | | | | | | | RECORDATORIO | Pintura Saltada | |
| Paragolpes delantero Pintado | | | | 0,84 | 48,85 | 82,45 | DAÑO LEVE | Picaduras por piedras | |
| Capó | | | | | | | RECORDATORIO | Pintura Saltada | |
| Parabrisas | | | | | | | RECORDATORIO | Picaduras por piedras | |



MATRICULA: 4412LLT-C
 FECHA TASACIÓN: 13/03/2024
 LUGAR TASACIÓN: GUADALIX

Garvagh Enterprises, S.L.
 Augusto Figueroa , 33
 28004 Madrid
 B84008044

| DESCRIPCIÓN PIEZA | TIEMPO MONTAJE | PRECIO PIEZA | TIEMPO MO | TIEMPO MOP | MATERIAL PINTURA | TOTAL LINEA | NIVEL DAÑO | DESCRIPCIÓN DAÑO | DESCRIPCIÓN OBSERVACIONES |
|----------------------|-------------------|-----------------|--------------|---------------|---------------------|----------------|---------------|---------------------|------------------------------|
| | | | | | | | | | |

| PIEZAS | MANO DE OBRA | PINTURA | TOTAL |
|--------------------------------|----------------------------|-----------------------------------|-----------------------------------|
| SUBTOTAL PIEZAS: 0,00 € | HORAS MO: 2,5 h. | MATERIAL PINTURA: 241,33 € | BASE IMPONIBLE: 663,66 € |
| DESCUENTO: 0,00 % | TOTAL MO: 100,00 | CONSTANTE PINTURA: 48,33 | IVA (21%): 139,37 € |
| TOTAL PIEZAS: 0,00 € | HORAS MOP: 6,85 h. | TOTAL PINTURA: 563,66 € | TOTAL PERITACIÓN: 803,03 € |
| | TOTAL MOP: 274,00 € | | |

| TASADOR | CONTRARIO / TALLER | CLIENTE |
|---------|--------------------|---------|
| | | |

Por lo anteriormente expuesto, dejamos al superior criterio del Departamento de Siniestros de esta compañía, la posterior resolución del siniestro que nos ocupa, quedando a su entera disposición, para cuantas aclaraciones estimen oportunas.

En el cumplimiento de lo previsto en el Art. 335.2 de la LEC 1/2000 de 7 de enero, el perito que suscribe el presente informe, manifiesta bajo juramento de decir verdad, que ha efectuado y actuará con la mayor objetividad tomando en consideración tanto lo que pueda favorecer como lo que sea susceptible de causar perjuicio a cualquiera de las partes, y que conoce las sanciones penales en las que podría incurrir si incumpliere su deber como perito.



MODELO: PEUGEOT 2008 5P

MATRICULA: 4412LLT

FECHA: 13/03/2024





MODELO: PEUGEOT 2008 5P

MATRICULA: 4412LLT

FECHA: 13/03/2024

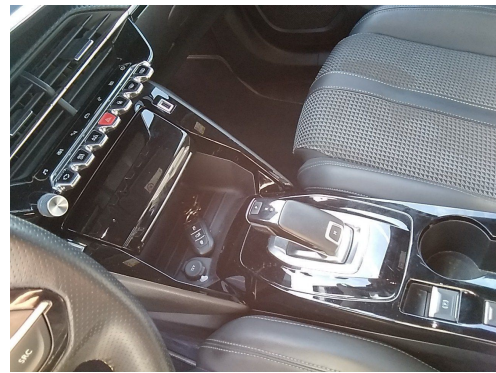
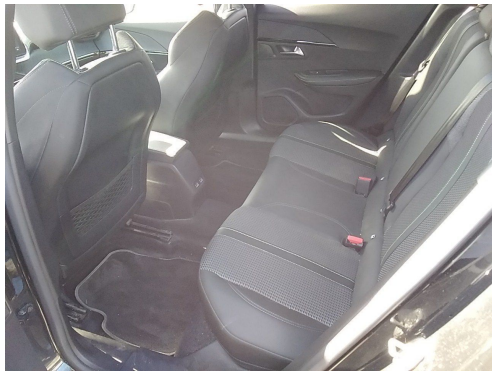



MODELO: PEUGEOT 2008 5P

MATRICULA: 4412LLT

FECHA: 13/03/2024

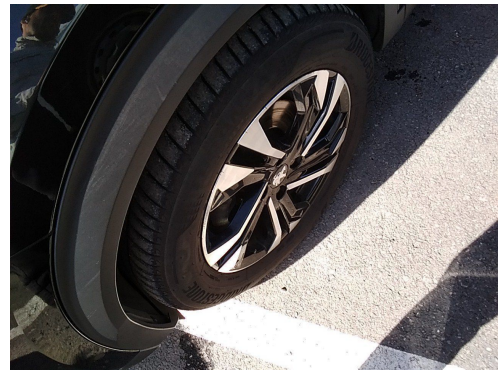



MODELO: PEUGEOT 2008 5P

MATRICULA: 4412LLT

FECHA: 13/03/2024

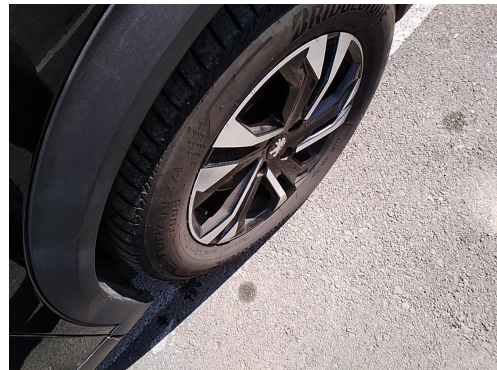



MODELO: PEUGEOT 2008 5P

MATRICULA: 4412LLT

FECHA: 13/03/2024





MODELO: PEUGEOT 2008 5P

MATRICULA: 4412LLT

FECHA: 13/03/2024

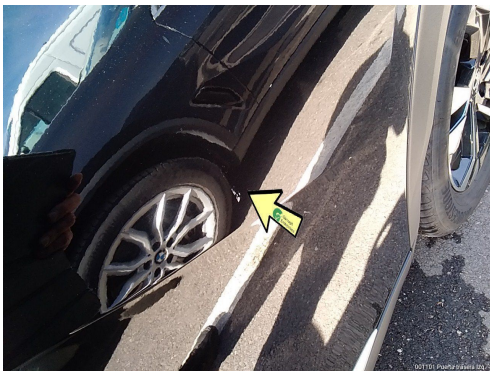
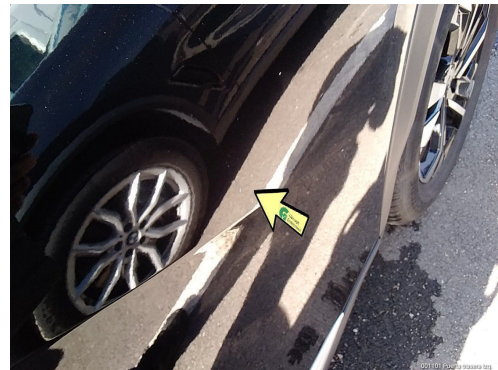
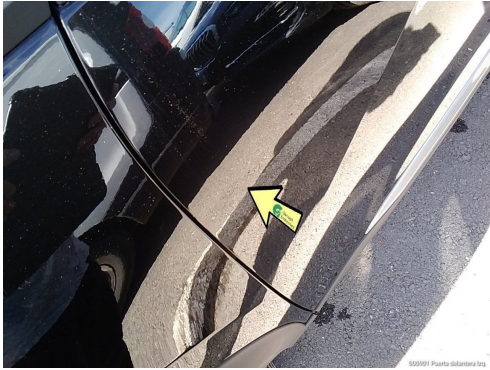



MODELO: PEUGEOT 2008 5P

MATRICULA: 4412LLT

FECHA: 13/03/2024





MODELO: PEUGEOT 2008 5P

MATRICULA: 4412LLT

FECHA: 13/03/2024





MODELO: PEUGEOT 2008 5P

MATRICULA: 4412LLT

FECHA: 13/03/2024

