



MATRICULA: 0240KTP-C  
 FECHA TASACIÓN: 13/03/2024  
 LUGAR TASACIÓN: GUADALIX

Garvagh Enterprises, S.L.  
 Augusto Figueroa , 33  
 28004 Madrid  
 B84008044

MARCA: ALD AUTOMOTIVE      PRECIO MANO OBRA MO: 40 €  
 MODELO: RENAULT KANGOO NUEVA LA      PRECIO MANO OBRA PINTURA MOP: 40 €  
 KM: 83005      DESCUENTO PIEZAS: 0 %  
 BASTIDOR VF1FW52H262108705      FORFAIT: 0 €  
 COLOR: BLANCO      FRANQUICIA: 0 €

De acuerdo con sus instrucciones, atendemos en su tramitación el siniestro de referencia, acerca del cual y una vez finalizadas nuestras gestiones pasamos a rendirles el siguiente informe pericial. La presente tasación queda con reserva de golpes ocultos o reparaciones anteriores, no visibles en el momento del control efectuado sin desmontajes, y de conformidad de las piezas según el modelo y el protocolo de devolución.

DESCRIPCIÓN PIEZA	TIEMPO MONTAJE	PRECIO PIEZA	TIEMPO MO	TIEMPO MOP	MATERIAL PINTURA	TOTAL LINEA	NIVEL DAÑO	DESCRIPCIÓN DAÑO	DESCRIPCIÓN OBSERVACIONES
-Protector pase rueda Dlt. Izq.	0,20	85,22				93,22	SUSTITUCION	Rotura	
-Cuerpo retrovisor Izq.	0,20	161,14				169,14	SUSTITUCION	Rotura	
Carcasa Espejo retrovisor Izq. Texturado				0,16	10,11	16,51	DAÑO LEVE	Arañado/rasguño mayor de 100mm	
Carcasa Espejo retrovisor Dch. Texturado				0,16	10,11	16,51	DAÑO LEVE	Arañado/rasguño mayor de 100mm	
-Protector pase rueda Dlt. Dch.	0,20	85,22				93,22	SUSTITUCION	Rotura	
Paragolpes delantero Texturado				0,56	28,11	50,51	DAÑO LEVE	Arañado/rasguño mayor de 100mm	
Volante							RECORDATORIO	Remarketing	
-Habitáculo de Carga			1,00	2,50		140,00	REP./INTERVEN.	Taladro / cortes / agujeros	
-Tapizado cojín asiento Dlt. Izq.	1,00	224,63				264,63	SUSTITUCION	Quemadura	
-Salpicadero		50,00				50,00	FORFAIT	Taladro / cortes / agujeros	



MATRICULA: 0240KTP-C  
 FECHA TASACIÓN: 13/03/2024  
 LUGAR TASACIÓN: GUADALIX

Garvagh Enterprises, S.L.  
 Augusto Figueroa , 33  
 28004 Madrid  
 B84008044

DESCRIPCIÓN PIEZA	TIEMPO MONTAJE	PRECIO PIEZA	TIEMPO MO	TIEMPO MOP	MATERIAL PINTURA	TOTAL LINEA	NIVEL DAÑO	DESCRIPCIÓN DAÑO	DESCRIPCIÓN OBSERVACIONES

PIEZAS	MANO DE OBRA	PINTURA	TOTAL
<b>SUBTOTAL PIEZAS:</b> 606,21 €	<b>HORAS MO:</b> 2,6 h.	<b>MATERIAL PINTURA:</b> 48,33 €	<b>BASE IMPONIBLE:</b> 942,07 €
<b>DESCUENTO:</b> 0,00 %	<b>TOTAL MO:</b> 104,00	<b>CONSTANTE PINTURA:</b> 48,33	<b>IVA (21%):</b> 197,83 €
<b>TOTAL PIEZAS:</b> 606,21 €	<b>HORAS MOP:</b> 3,38 h.	<b>TOTAL PINTURA:</b> 231,86 €	<b>TOTAL PERITACIÓN:</b> 1.139,90 €
	<b>TOTAL MOP:</b> 135,20 €		

TASADOR	CONTRARIO / TALLER	CLIENTE

Por lo anteriormente expuesto, dejamos al superior criterio del Departamento de Siniestros de esta compañía, la posterior resolución del siniestro que nos ocupa, quedando a su entera disposición, para cuantas aclaraciones estimen oportunas.

En el cumplimiento de lo previsto en el Art. 335.2 de la LEC 1/2000 de 7 de enero, el perito que suscribe el presente informe, manifiesta bajo juramento de decir verdad, que ha efectuado y actuará con la mayor objetividad tomando en consideración tanto lo que pueda favorecer como lo que sea susceptible de causar perjuicio a cualquiera de las partes, y que conoce las sanciones penales en las que podría incurrir si incumpliere su deber como perito.



**MODELO: RENAULT KANGOO NUEVA LARGA FURGON**

**MATRICULA: 0240KTP**

**FECHA: 13/03/2024**





MODELO: RENAULT KANGOO NUEVA LARGA FURGON

MATRICULA: 0240KTP

FECHA: 13/03/2024





MODELO: RENAULT KANGOO NUEVA LARGA FURGON

MATRICULA: 0240KTP

FECHA: 13/03/2024





MODELO: RENAULT KANGOO NUEVA LARGA FURGON

MATRICULA: 0240KTP

FECHA: 13/03/2024





MODELO: RENAULT KANGOO NUEVA LARGA FURGON

MATRICULA: 0240KTP

FECHA: 13/03/2024

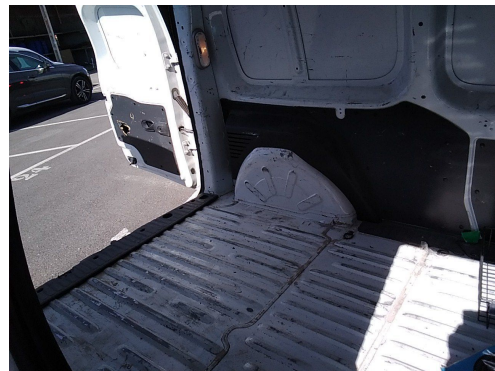



MODELO: RENAULT KANGOO NUEVA LARGA FURGON

MATRICULA: 0240KTP

FECHA: 13/03/2024









**MODELO: RENAULT KANGOO NUEVA LARGA FURGON**

**MATRICULA: 0240KTP**

**FECHA: 13/03/2024**

