



MATRICULA: 5053LJS-C  
 FECHA TASACIÓN: 11/04/2024  
 LUGAR TASACIÓN: GUADALIX

Garvagh Enterprises, S.L.  
 Augusto Figueroa , 33  
 28004 Madrid  
 B84008044

MARCA: ALD AUTOMOTIVE      PRECIO MANO OBRA MO: 40 €  
 MODELO: MERCEDES GLA 5P      PRECIO MANO OBRA PINTURA MOP: 40 €  
 KM: 76607      DESCUENTO PIEZAS: 0 %  
 BASTIDOR W1N2477471J169349      FORFAIT: 0 €  
 COLOR: AZUL METALIZADO      FRANQUICIA: 0 €

De acuerdo con sus instrucciones, atendemos en su tramitación el siniestro de referencia, acerca del cual y una vez finalizadas nuestras gestiones pasamos a rendirles el siguiente informe pericial. La presente tasación queda con reserva de golpes ocultos o reparaciones anteriores, no visibles en el momento del control efectuado sin desmontajes, y de conformidad de las piezas según el modelo y el protocolo de devolución.

DESCRIPCIÓN PIEZA	TIEMPO MONTAJE	PRECIO PIEZA	TIEMPO MO	TIEMPO MOP	MATERIAL PINTURA	TOTAL LINEA	NIVEL DAÑO	DESCRIPCIÓN DAÑO	DESCRIPCIÓN OBSERVACIONES
Moldura Paragolpes dlt Izq. Pintado				0,16	10,61	17,01	DAÑO LEVE	Arañado/rasguño mayor de 100mm	
Puerta delantera Izq.			0,30	0,80	21,82	65,82	DAÑO SUPERFICIAL	Abollado(s) mayor(es) de 100mm	
Manilla Exterior puerta dlt. Izq. Pintado				0,07	13,21	16,01	DAÑO SUPERFICIAL	Arañado/rasguño mayor de 100mm	
Puerta trasera Izq.			0,30			12,00	PULIDO	Arañado/rasguño mayor de 100mm	
Aletín/moldura aleta Trs Izq. Textur.				0,31	20,75	33,15	DAÑO LEVE	Arañado/rasguño mayor de 100mm	
Paragolpes trasero Pintado				0,61	35,30	59,70	DAÑO LEVE	Arañado/rasguño mayor de 100mm	
Paragolpes trasero Texturado							RECORDATORIO	Abrasión	
Portón trasero	0,20		0,30	0,68	18,60	65,80	DAÑO SUPERFICIAL	Abollado(s) mayor(es) de 100mm	
Puerta delantera Dch.				0,80	21,82	53,82	DAÑO SUPERFICIAL	Arañado/rasguño mayor de 100mm	
A1568851225-Moldura Paragolpes Dlt Dch. Pintado	0,20	33,82	0,20			49,82	SUSTITUCION	Rotura	
Spoiler delantero				0,31		12,40	DAÑO LEVE	Arañado/rasguño mayor de 100mm	
Paragolpes delantero Pintado				0,61	35,30	59,70	DAÑO LEVE	Arañado/rasguño mayor de 100mm	
Capó				1,42	38,69	95,49	DAÑO SUPERFICIAL	Picaduras por piedras	
Parabrisas							RECORDATORIO	Picaduras por piedras	
Montante techo lateral Dch.			0,30	0,35		26,00	DAÑO SUPERFICIAL	Abollado(s) mayor(es) de 100mm	
Liquido antipinchazos							RECORDATORIO	Falta	
-Libro de Instrucciones		20,00				20,00	SUSTITUCION	Falta	
A0005835001-compresor de inflado neumáticos		170,30				170,30	SUSTITUCION	Falta	



MATRICULA: 5053LJS-C  
 FECHA TASACIÓN: 11/04/2024  
 LUGAR TASACIÓN: GUADALIX

Garvagh Enterprises, S.L.  
 Augusto Figueroa , 33  
 28004 Madrid  
 B84008044

DESCRIPCIÓN PIEZA	TIEMPO MONTAJE	PRECIO PIEZA	TIEMPO MO	TIEMPO MOP	MATERIAL PINTURA	TOTAL LINEA	NIVEL DAÑO	DESCRIPCIÓN DAÑO	DESCRIPCIÓN OBSERVACIONES

PIEZAS	MANO DE OBRA	PINTURA	TOTAL
<b>SUBTOTAL PIEZAS:</b> 224,12 €	<b>HORAS MO:</b> 1,8 h.	<b>MATERIAL PINTURA:</b> 216,1 €	<b>BASE IMPONIBLE:</b> 805,35 €
<b>DESCUENTO:</b> 0,00 %	<b>TOTAL MO:</b> 72,00	<b>CONSTANTE PINTURA:</b> 48,33	<b>IVA (21%):</b> 169,12 €
<b>TOTAL PIEZAS:</b> 224,12 €	<b>HORAS MOP:</b> 6,12 h.	<b>TOTAL PINTURA:</b> 509,23 €	<b>TOTAL PERITACIÓN:</b> 974,47 €
	<b>TOTAL MOP:</b> 244,80 €		

TASADOR	CONTRARIO / TALLER	CLIENTE

Por lo anteriormente expuesto, dejamos al superior criterio del Departamento de Siniestros de esta compañía, la posterior resolución del siniestro que nos ocupa, quedando a su entera disposición, para cuantas aclaraciones estimen oportunas.

En el cumplimiento de lo previsto en el Art. 335.2 de la LEC 1/2000 de 7 de enero, el perito que suscribe el presente informe, manifiesta bajo juramento de decir verdad, que ha efectuado y actuará con la mayor objetividad tomando en consideración tanto lo que pueda favorecer como lo que sea susceptible de causar perjuicio a cualquiera de las partes, y que conoce las sanciones penales en las que podría incurrir si incumpliere su deber como perito.



**MODELO: MERCEDES GLA 5P**

**MATRICULA: 5053LJS**

**FECHA: 11/04/2024**





MODELO: MERCEDES GLA 5P

MATRICULA: 5053LJS

FECHA: 11/04/2024

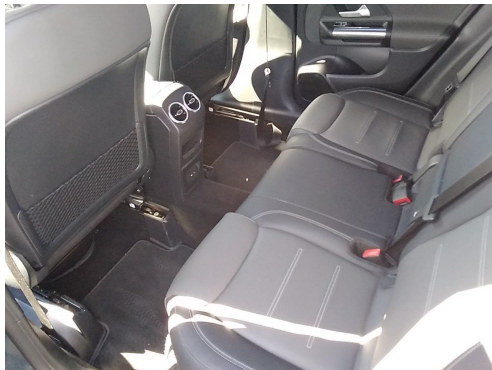



MODELO: MERCEDES GLA 5P

MATRICULA: 5053LJS

FECHA: 11/04/2024

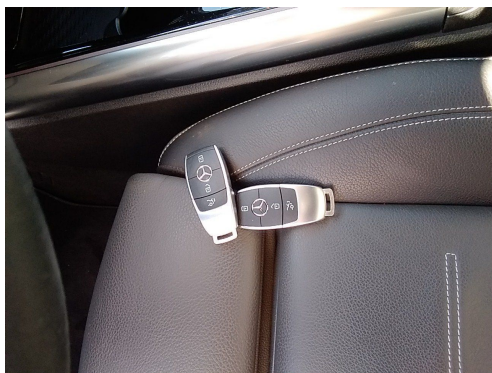



MODELO: MERCEDES GLA 5P

MATRICULA: 5053LJS

FECHA: 11/04/2024





**MODELO: MERCEDES GLA 5P**

**MATRICULA: 5053LJS**

**FECHA: 11/04/2024**

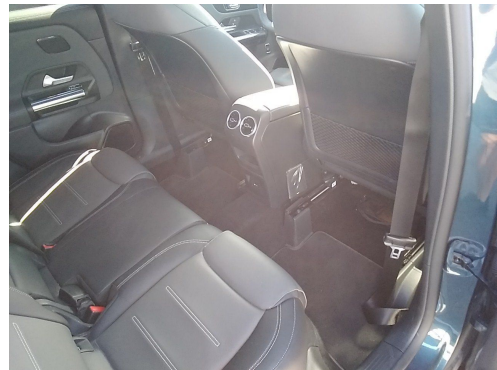



MODELO: MERCEDES GLA 5P

MATRICULA: 5053LJS

FECHA: 11/04/2024







MODELO: MERCEDES GLA 5P

MATRICULA: 5053LJS

FECHA: 11/04/2024

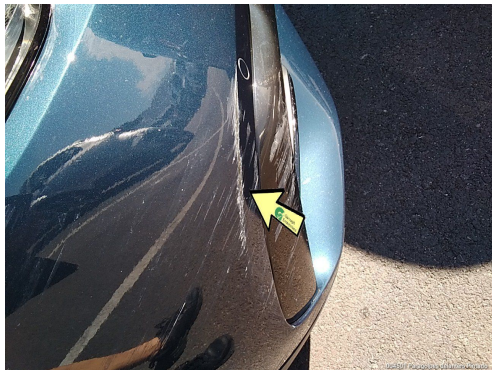
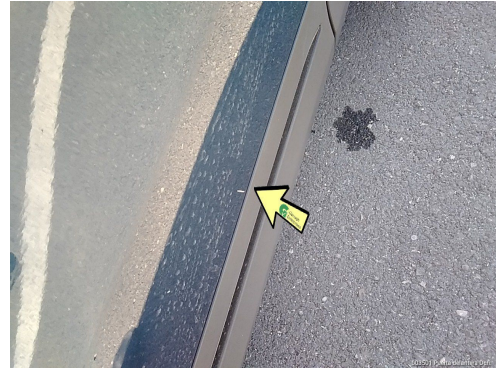



MODELO: MERCEDES GLA 5P

MATRICULA: 5053LJS

FECHA: 11/04/2024

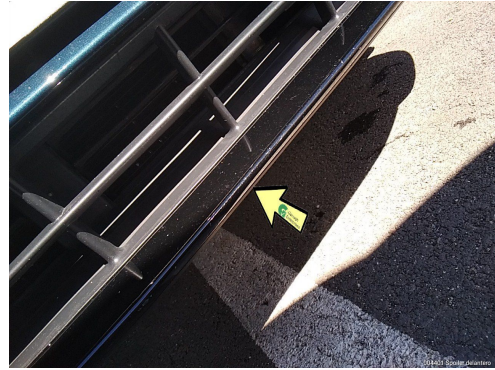



**MODELO: MERCEDES GLA 5P**

**MATRICULA: 5053LJS**

**FECHA: 11/04/2024**

