



MATRICULA: 8542KNW-C
 FECHA TASACIÓN: 04/03/2024
 LUGAR TASACIÓN: ALD SEVILLA

Garvagh Enterprises, S.L.
 Augusto Figueroa , 33
 28004 Madrid
 B84008044

MARCA: ALD AUTOMOTIVE PRECIO MANO OBRA MO: 40 €
 MODELO: RENAULT MEGANE 5P PRECIO MANO OBRA PINTURA MOP: 40 €
 KM: 81275 DESCUENTO PIEZAS: 0 %
 BASTIDOR VF1RFB00161414245 FORFAIT: 0 €
 COLOR: GRIS FRANQUICIA: 0 €

De acuerdo con sus instrucciones, atendemos en su tramitación el siniestro de referencia, acerca del cual y una vez finalizadas nuestras gestiones pasamos a rendirles el siguiente informe pericial. La presente tasación queda con reserva de golpes ocultos o reparaciones anteriores, no visibles en el momento del control efectuado sin desmontajes, y de conformidad de las piezas según el modelo y el protocolo de devolución.

| DESCRIPCIÓN PIEZA | TIEMPO MONTAJE | PRECIO PIEZA | TIEMPO MO | TIEMPO MOP | MATERIAL PINTURA | TOTAL LINEA | NIVEL DAÑO | DESCRIPCIÓN DAÑO | DESCRIPCIÓN OBSERVACIONES |
|--|-------------------|-----------------|--------------|---------------|---------------------|----------------|------------------|--------------------------------|------------------------------|
| Aleta delantera Izq. | | | | 0,45 | | 18,00 | DAÑO SUPERFICIAL | Arañado/rasguño mayor de 100mm | |
| -Llanta dlt. Izq. Aluminio | | 40,00 | | | | 40,00 | REP./INTERVEN. | Arañado/rasguño mayor de 100mm | |
| Neumatico delantero Izq. | | | | | | | RECORDATORIO | Neumáticos con dibujo > 5mm | |
| Carcasa Espejo retrovisor Izq. Pintado | | | | 0,16 | 9,79 | 16,19 | DAÑO LEVE | Arañado/rasguño mayor de 100mm | |
| Puerta delantera Izq. | | | | 0,72 | 18,60 | 47,40 | DAÑO SUPERFICIAL | Arañado/rasguño mayor de 100mm | |
| Puerta trasera Izq. | | | | 0,66 | 16,95 | 43,35 | DAÑO SUPERFICIAL | Arañado/rasguño mayor de 100mm | |
| -Llanta Trs. Izq. Aluminio | | 40,00 | | | | 40,00 | REP./INTERVEN. | Arañado/rasguño mayor de 100mm | |
| Neumático trasero Izq. | | | | | | | RECORDATORIO | Neumáticos con dibujo > 5mm | |
| Aleta trasera Izq. | | | | 0,41 | 10,59 | 26,99 | DAÑO SUPERFICIAL | Arañado/rasguño mayor de 100mm | |
| Paragolpes trasero Pintado | 0,80 | | | 0,84 | 46,52 | 112,12 | DAÑO LEVE | Arañado/rasguño mayor de 100mm | |
| -Llanta Trs. Dch. Aluminio | | 40,00 | | | | 40,00 | REP./INTERVEN. | Arañado/rasguño mayor de 100mm | |
| Neumático trasero Dch. | | | | | | | RECORDATORIO | Neumáticos con dibujo > 5mm | |
| Puerta trasera Dch. | | | | 0,66 | 16,95 | 43,35 | DAÑO SUPERFICIAL | Arañado/rasguño mayor de 100mm | |
| Puerta delantera Dch. | | | 0,50 | 0,72 | 18,60 | 67,40 | DAÑO SUPERFICIAL | Abollado(s) menor(es) de 100mm | |
| Manilla ext. puerta Dlt. Dch. Pintado | | | | 0,07 | 12,12 | 14,92 | DAÑO SUPERFICIAL | Arañado/rasguño mayor de 100mm | |
| Carcasa Espejo retrovisor Dch. Pintado | | | | 0,16 | 9,79 | 16,19 | DAÑO LEVE | Arañado/rasguño mayor de 100mm | |
| -Llanta Dlt. Dch. Aluminio | | 40,00 | | | | 40,00 | REP./INTERVEN. | Arañado/rasguño mayor de 100mm | |
| Neumático delantero Dch. | | | | | | | RECORDATORIO | Neumáticos con dibujo > 5mm | |
| Spoiler delantero | | | 0,50 | 0,16 | 9,18 | 35,58 | DAÑO LEVE | Abollado(s) menor(es) de 100mm | |
| Paragolpes delantero Pintado | | | | 0,84 | 46,52 | 80,12 | DAÑO LEVE | Arañado/rasguño mayor de 100mm | |
| Estribo derecho | | | 2,00 | 0,87 | 22,36 | 137,16 | DAÑO MEDIO | Abollado(s) mayor(es) de 100mm | |
| Mecánica vehículo | | | | | | | RECORDATORIO | Averia Mecanica | revisar inyeccion |



MATRICULA: 8542KNW-C
 FECHA TASACIÓN: 04/03/2024
 LUGAR TASACIÓN: ALD SEVILLA

Garvagh Enterprises, S.L.
 Augusto Figueroa , 33
 28004 Madrid
 B84008044

| DESCRIPCIÓN PIEZA | TIEMPO MONTAJE | PRECIO PIEZA | TIEMPO MO | TIEMPO MOP | MATERIAL PINTURA | TOTAL LINEA | NIVEL DAÑO | DESCRIPCIÓN DAÑO | DESCRIPCIÓN OBSERVACIONES |
|----------------------|-------------------|-----------------|--------------|---------------|---------------------|----------------|---------------|---------------------|------------------------------|
| | | | | | | | | | |

| PIEZAS | MANO DE OBRA | PINTURA | TOTAL |
|----------------------------------|----------------------------|-----------------------------------|-------------------------------------|
| SUBTOTAL PIEZAS: 160,00 € | HORAS MO: 3,8 h. | MATERIAL PINTURA: 237,97 € | BASE IMPONIBLE: 867,10 € |
| DESCUENTO: 0,00 % | TOTAL MO: 152,00 | CONSTANTE PINTURA: 48,33 | IVA (21%): 182,09 € |
| TOTAL PIEZAS: 160,00 € | HORAS MOP: 6,72 h. | TOTAL PINTURA: 555,10 € | TOTAL PERITACIÓN: 1.049,19 € |
| | TOTAL MOP: 268,80 € | | |

| TASADOR | CONTRARIO / TALLER | CLIENTE |
|---------|--------------------|---------|
| | | |

Por lo anteriormente expuesto, dejamos al superior criterio del Departamento de Siniestros de esta compañía, la posterior resolución del siniestro que nos ocupa, quedando a su entera disposición, para cuantas aclaraciones estimen oportunas.

En el cumplimiento de lo previsto en el Art. 335.2 de la LEC 1/2000 de 7 de enero, el perito que suscribe el presente informe, manifiesta bajo juramento de decir verdad, que ha efectuado y actuará con la mayor objetividad tomando en consideración tanto lo que pueda favorecer como lo que sea susceptible de causar perjuicio a cualquiera de las partes, y que conoce las sanciones penales en las que podría incurrir si incumpliere su deber como perito.



MODELO: RENAULT MEGANE 5P

MATRICULA: 8542KNW

FECHA: 04/03/2024





MODELO: RENAULT MEGANE 5P

MATRICULA: 8542KNW

FECHA: 04/03/2024





MODELO: RENAULT MEGANE 5P

MATRICULA: 8542KNW

FECHA: 04/03/2024





MODELO: RENAULT MEGANE 5P

MATRICULA: 8542KNW

FECHA: 04/03/2024





MODELO: RENAULT MEGANE 5P

MATRICULA: 8542KNW

FECHA: 04/03/2024





MODELO: RENAULT MEGANE 5P

MATRICULA: 8542KNW

FECHA: 04/03/2024





MODELO: RENAULT MEGANE 5P

MATRICULA: 8542KNW

FECHA: 04/03/2024

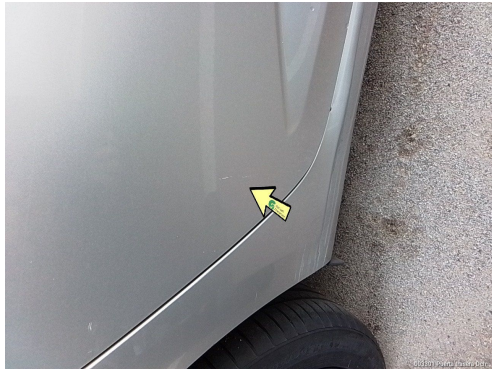



MODELO: RENAULT MEGANE 5P

MATRICULA: 8542KNW

FECHA: 04/03/2024





MODELO: RENAULT MEGANE 5P

MATRICULA: 8542KNW

FECHA: 04/03/2024

