MATRICULA:	7041LJN-C
FECHA TASACIÓN:	23/02/2024
LUGAR TASACIÓN:	SOTO DEL REAL

Garvagh Enterprises, S.L.
Augusto Figueroa , 33
28004 Madrid
B84008044

MARCA:	ALD AUTOMOTIVE	**PRECIO MANO OBRA MO:**	40 €
MODELO:	JEEP COMPASS 5P	**PRECIO MANO OBRA PINTURA MOP:**	40 €
KM:	71136	**DESCUENTO PIEZAS:**	0 %
BASTIDOR	3C4NJCCS8LT152276	**FORFAIT:**	0 €
COLOR:	GRIS	**FRANQUICIA:**	0 €

De acuerdo con sus instrucciones, atendemos en su tramitación el siniestro de referencia, acerca del cual y una vez finalizadas nuestras gestiones pasamos a rendirles el siguiente informe pericial. La presente tasación queda con reserva de golpes ocultos o reparaciones anteriores, no visibles en el momento del control efectuado sin desmontajes, y de conformidad de las piezas según el modelo y el protocolo de devolución.

DESCRIPCIÓN PIEZA	TIEMPO MONTAJE	PRECIO PIEZA	TIEMPO MO	TIEMPO MOP	MATERIAL PINTURA	TOTAL LINEA	NIVEL DAÑO	DESCRIPCIÓN DAÑO	DESCRIPCIÓN OBSERVACIONES
Aleta trasera Izq.							RECORDATORIO	Abollado(s) menor(es) de 100mm	
Paragolpes trasero Texturado				0,76	38,45	68,85	DAÑO LEVE	Arañado/rasguño mayor de 100mm	
Puerta trasera Dch.			0,30			12,00	PULIDO	Arañado/rasguño mayor de 100mm	
Puerta delantera Dch.			0,30			12,00	PULIDO	Arañado/rasguño mayor de 100mm	
Aleta delantera Dch.				0,36	9,43	23,83	DAÑO SUPERFICIAL	Arañado/rasguño mayor de 100mm	
Paragolpes delantero Pintado				0,84	48,85	82,45	DAÑO LEVE	Arañado/rasguño mayor de 100mm	
Paragolpes delantero Texturado				0,76	38,45	68,85	DAÑO LEVE	Arañado/rasguño mayor de 100mm	
-Rejilla central inferior parag. Dlt. Texturado	0,20	59,17				67,17	SUSTITUCION	Falta	
Parabrisas							RECORDATORIO	Picaduras por piedras	

MATRICULA: 7041LJN-C
FECHA TASACIÓN: 23/02/2024
LUGAR TASACIÓN: SOTO DEL REAL

Garvagh Enterprises, S.L.
Augusto Figueroa , 33
28004 Madrid
B84008044

DESCRIPCIÓN PIEZA	TIEMPO MONTAJE	PRECIO PIEZA	TIEMPO MO	TIEMPO MOP	MATERIAL PINTURA	TOTAL LINEA	NIVEL DAÑO	DESCRIPCIÓN DAÑO	DESCRIPCIÓN OBSERVACIONES

PIEZAS		MANO DE OBRA		PINTURA		TOTAL	
SUBTOTAL PIEZAS:	59,17 €	HORAS MO:	0,8 h.	MATERIAL PINTURA:	135,18 €	BASE IMPONIBLE:	383,48 €
DESCUENTO:	0,00 %	TOTAL MO:	32,00	CONSTANTE PINTURA:	48,33	IVA (21%):	80,53 €
TOTAL PIEZAS:	59,17 €	HORAS MOP:	2,72 h.	TOTAL PINTURA:	292,31 €	TOTAL PERITACIÓN:	464,01 €
		TOTAL MOP:	108,80 €				

TASADOR	CONTRARIO / TALLER	CLIENTE

Por lo anteriormente expuesto, dejamos al superior criterio del Departamento de Siniestros de esta compañía, la posterior resolución del siniestro que nos ocupa, quedando a su entera disposición, para cuantas aclaraciones estimen oportunas.
En el cumplimiento de lo previsto en el Art. 335.2 de la LEC 1/2000 de 7 de enero, el perito que suscribe el presente informe, manifiesta bajo juramento de decir verdad, que ha efectuado y actuará con la mayor objetividad tomando en consideración tanto lo que pueda favorecer como lo que sea susceptible de causar perjuicio a cualquiera de las partes, y que conoce las sanciones penales en las que podría incurrir si incumpliere su deber como perito.

MODELO: JEEP COMPASS 5P
MATRICULA: 7041LJN
FECHA: 23/02/2024

MODELO: JEEP COMPASS 5P
MATRICULA: 7041LJN
FECHA: 23/02/2024

MODELO: JEEP COMPASS 5P
MATRICULA: 7041LJN
FECHA: 23/02/2024

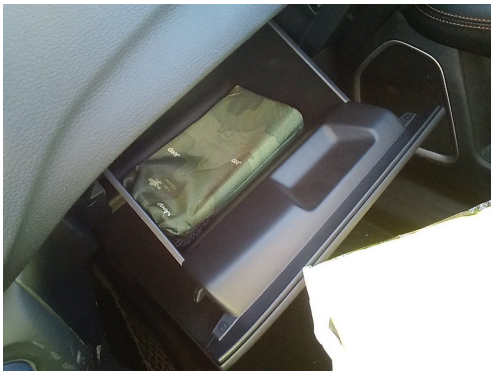

MODELO: JEEP COMPASS 5P
MATRICULA: 7041LJN
FECHA: 23/02/2024

MODELO: JEEP COMPASS 5P
MATRICULA: 7041LJN
FECHA: 23/02/2024

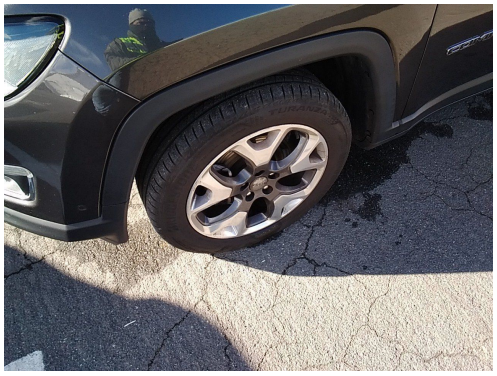

MODELO: JEEP COMPASS 5P
MATRICULA: 7041LJN
FECHA: 23/02/2024

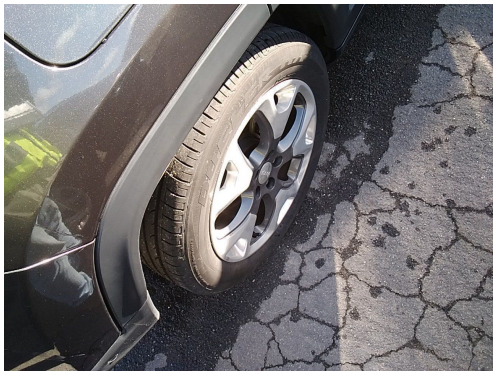

MODELO: JEEP COMPASS 5P
MATRICULA: 7041LJN
FECHA: 23/02/2024

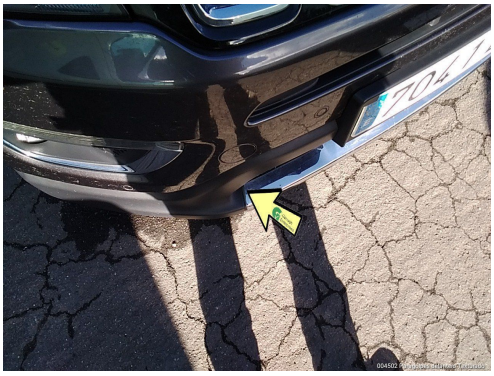

MODELO: JEEP COMPASS 5P
MATRICULA: 7041LJN
FECHA: 23/02/2024