



MATRICULA: 1356KTK-C  
 FECHA TASACIÓN: 20/02/2024  
 LUGAR TASACIÓN: SALOBRAL

Garvagh Enterprises, S.L.  
 Augusto Figueroa , 33  
 28004 Madrid  
 B84008044

MARCA: ALD AUTOMOTIVE      PRECIO MANO OBRA MO: 40 €  
 MODELO: VW ARTEON      PRECIO MANO OBRA PINTURA MOP: 40 €  
 KM: 75333      DESCUENTO PIEZAS: 0 %  
 BASTIDOR: WVVZZZ3HZKE007503      FORFAIT: 0 €  
 COLOR: ROJO METALIZDO      FRANQUICIA: 0 €

De acuerdo con sus instrucciones, atendemos en su tramitación el siniestro de referencia, acerca del cual y una vez finalizadas nuestras gestiones pasamos a rendirles el siguiente informe pericial. La presente tasación queda con reserva de golpes ocultos o reparaciones anteriores, no visibles en el momento del control efectuado sin desmontajes, y de conformidad de las piezas según el modelo y el protocolo de devolución.

DESCRIPCIÓN PIEZA	TIEMPO MONTAJE	PRECIO PIEZA	TIEMPO MO	TIEMPO MOP	MATERIAL PINTURA	TOTAL LINEA	NIVEL DAÑO	DESCRIPCIÓN DAÑO	DESCRIPCIÓN OBSERVACIONES
-Llanta dlt. Izq. Aluminio Neumatico delantero Izq.		40,00				40,00	FORFAIT RECORDATORIO	Arañado/rasguño menor de 100mm Neumáticos con desgaste irregular/cortes	
-Llanta Trs. Dch. Aluminio		40,00				40,00	FORFAIT	Arañado/rasguño mayor de 100mm	
-Llanta Dlt. Dch. Aluminio Neumático delantero Dch.		40,00				40,00	FORFAIT RECORDATORIO	Arañado/rasguño mayor de 100mm Neumáticos dibujo inferior al permitido	
Capó			0,50	1,57	42,66	125,46	DAÑO SUPERFICIAL	Abollado(s) menor(es) de 100mm	
3G8845011J-Parabrisas		470,00	1,80			302,30	SUSTITUCION	Chinazo	
-Kit de pegado de lunas Interior vehículo		27,00				27,00	SUSTITUCION RECORDATORIO	Otros Limpieza LEVE	



MATRICULA: 1356KTK-C  
 FECHA TASACIÓN: 20/02/2024  
 LUGAR TASACIÓN: SALOBRAL

Garvagh Enterprises, S.L.  
 Augusto Figueroa , 33  
 28004 Madrid  
 B84008044

DESCRIPCIÓN PIEZA	TIEMPO MONTAJE	PRECIO PIEZA	TIEMPO MO	TIEMPO MOP	MATERIAL PINTURA	TOTAL LINEA	NIVEL DAÑO	DESCRIPCIÓN DAÑO	DESCRIPCIÓN OBSERVACIONES

PIEZAS	MANO DE OBRA	PINTURA	TOTAL
<b>SUBTOTAL PIEZAS:</b> 617,00 €	<b>HORAS MO:</b> 2,3 h.	<b>MATERIAL PINTURA:</b> 42,66 €	<b>BASE IMPONIBLE:</b> 623,09 €
<b>DESCUENTO:</b> 239,70 %	<b>TOTAL MO:</b> 92,00	<b>CONSTANTE PINTURA:</b> 48,33	<b>IVA (21%):</b> 130,85 €
<b>TOTAL PIEZAS:</b> 377,30 €	<b>HORAS MOP:</b> 1,57 h.	<b>TOTAL PINTURA:</b> 153,79 €	<b>TOTAL PERITACIÓN:</b> 753,94 €
	<b>TOTAL MOP:</b> 62,80 €		

TASADOR	CONTRARIO / TALLER	CLIENTE

Por lo anteriormente expuesto, dejamos al superior criterio del Departamento de Siniestros de esta compañía, la posterior resolución del siniestro que nos ocupa, quedando a su entera disposición, para cuantas aclaraciones estimen oportunas.

En el cumplimiento de lo previsto en el Art. 335.2 de la LEC 1/2000 de 7 de enero, el perito que suscribe el presente informe, manifiesta bajo juramento de decir verdad, que ha efectuado y actuará con la mayor objetividad tomando en consideración tanto lo que pueda favorecer como lo que sea susceptible de causar perjuicio a cualquiera de las partes, y que conoce las sanciones penales en las que podría incurrir si incumpliere su deber como perito.



**MODELO: VW ARTEON**

**MATRICULA: 1356KTK**

**FECHA: 20/02/2024**

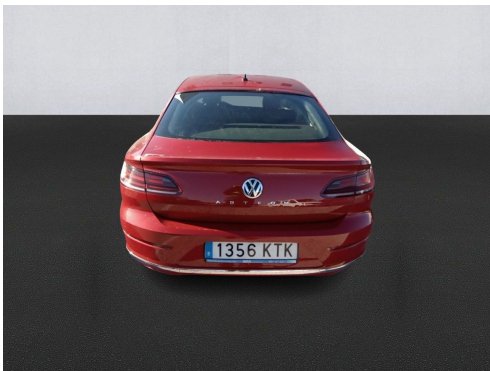
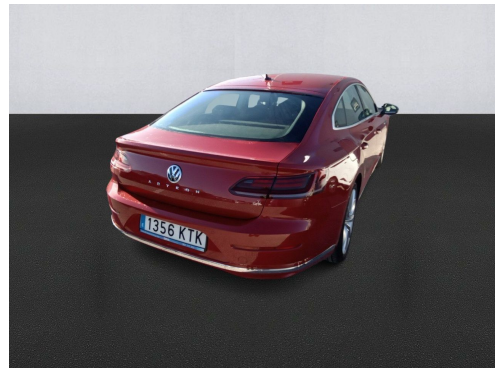



**MODELO: VW ARTEON**  
**MATRICULA: 1356KTK**  
**FECHA: 20/02/2024**





MODELO: VW ARTEON

MATRICULA: 1356KTK

FECHA: 20/02/2024





MODELO: VW ARTEON

MATRICULA: 1356KTK

FECHA: 20/02/2024

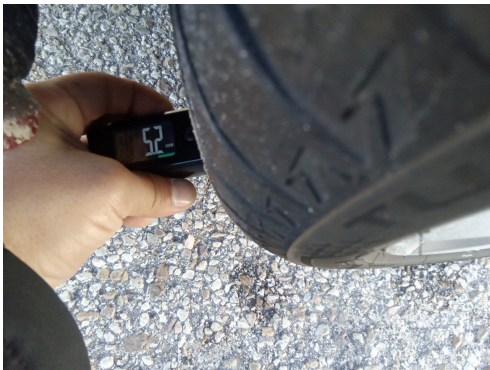



**MODELO: VW ARTEON**  
**MATRICULA: 1356KTK**  
**FECHA: 20/02/2024**





MODELO: VW ARTEON  
MATRICULA: 1356KTK  
FECHA: 20/02/2024

