



Garvagh Enterprises, S.L.
Augusto Figueroa , 33
28004 Madrid
B84008044

MARCA: AYVENS
MODELO: MAZDA CX 30
KM: 90572
BASTIDOR JMZDM6WE800405483
COLOR: Blanco

MATRICULA: 7421MLR
FECHA TASACIÓN: 01/10/2025
LUGAR TASACIÓN: DELOTSER BCN

DESCRIPCIÓN PIEZA	TIEMPO MONTAJE	PRECIO PIEZA	TIEMPO MO	TIEMPO MOP	MATERIAL PINTURA	TOTAL LINEA	NIVEL DAÑO	DESCRIPCIÓN DAÑO	DESCRIPCIÓN ACCION
-Interior vehículo		75 €				75 €	REP./INTERVEN.	Limpieza	Reparar
Moldura central parag. Dlt. Pintada				0,16	11,83 €	18,07 €	DAÑO LEVE	Arañado/rasguño mayor de 100mm	Pintura
Neumático delantero Dch.						0 €	RECORDATORIO	Neumáticos con dibujo > 5mm	No valorable
Neumatico delantero Izq.						0 €	RECORDATORIO	Neumáticos con dibujo > 5mm	No valorable
Neumático trasero Dch.						0 €	RECORDATORIO	Neumáticos con dibujo > 5mm	No valorable
Neumático trasero Izq.						0 €	RECORDATORIO	Neumáticos con dibujo > 5mm	No valorable
Parabrisas						0 €	RECORDATORIO	Picaduras por piedras	No valorable
Paragolpes delantero Pintado				0,84	54,47 €	87,23 €	DAÑO LEVE	Arañado/rasguño menor de 100mm	Pintura
Paragolpes trasero Texturado	0,8		0,4	0,76	42,87 €	119,31 €	DAÑO LEVE	Agujeros	Reparación Y Pintura
Puerta trasera Dch.			0,2	0,69	19,98 €	54,69 €	DAÑO SUPERFICIAL	Abollado(s) menor(es) de 100mm	Reparación Y Pintura

CONDICIONES DE VALORACIÓN	PIEZAS	MANO DE OBRA	PINTURA	TOTAL
PRECIO MANO OBRA MO: 39 € PRECIO MANO OBRA PINTURA MOP: 39 € DESCUENTO PIEZAS: 0 % FORFAIT: 0 € FRANQUICIA: 0 €	SUBTOTAL PIEZAS: 75 € DESCUENTO: 0 € TOTAL PIEZAS: 75 €	HORAS MO: 1,4 TOTAL MO: 54,6 € HORAS MOP: 2,45 TOTAL MOP: 95,55 €	MATERIAL PINTURA: 129,15 € CONSTANTE PINTURA: 46,8 € TOTAL PINTURA: 271,5 €	BASE IMPONIBLE: 401,1 € IVA (21%): 84,23 € TOTAL PERITACIÓN: 485,33 €

TASADOR	CONTRARIO / TALLER	CLIENTE

De acuerdo con sus instrucciones, atendemos en su tramitación el siniestro de referencia, acerca del cual y una vez finalizadas nuestras gestiones pasamos a rendirles el siguiente informe pericial.
La presente tasación queda con reserva de golpes ocultos o reparaciones anteriores, no visibles en el momento del control efectuado sin desmontajes, y de conformidad de las piezas según el modelo y el protocolo de devolución.
Por lo anteriormente expuesto, dejamos al superior criterio del Departamento de Siniestros de esta compañía, la posterior resolución del siniestro que nos ocupa, quedando a su entera disposición, para cuantas aclaraciones estimen oportunas.
En el cumplimiento de lo previsto en el Art. 335.2 de la LEC 1/2000 de 7 de enero, el perito que suscribe el presente informe, manifiesta bajo juramento de decir verdad, que ha efectuado y actuará con la mayor objetividad tomando en consideración tanto lo que pueda favorecer como lo que sea susceptible de causar perjuicio a cualquiera de las partes, y que conoce las sanciones penales en las que podría incurrir si incumpliere su deber como perito.



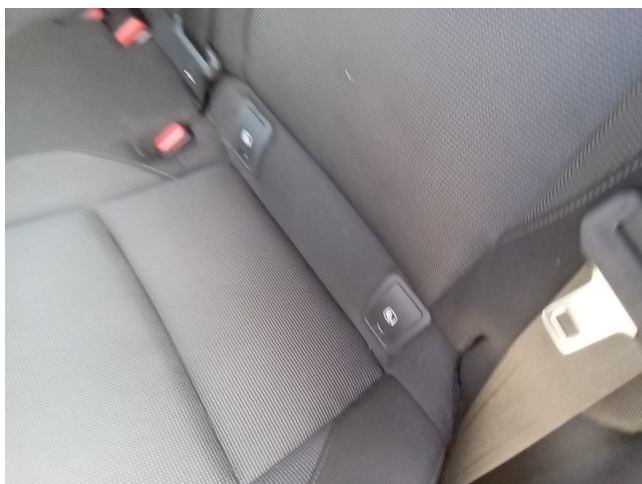
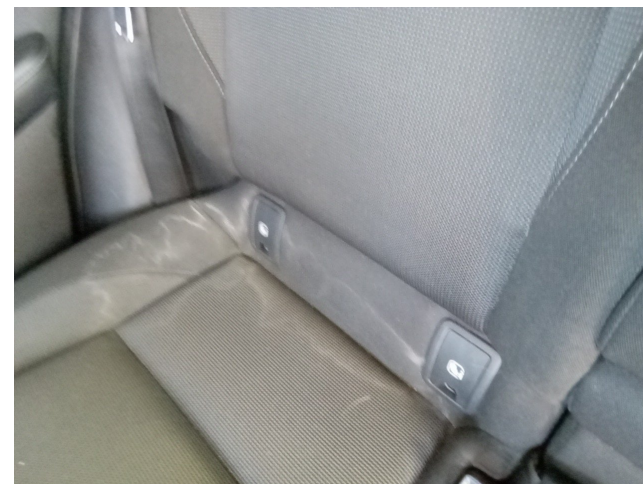
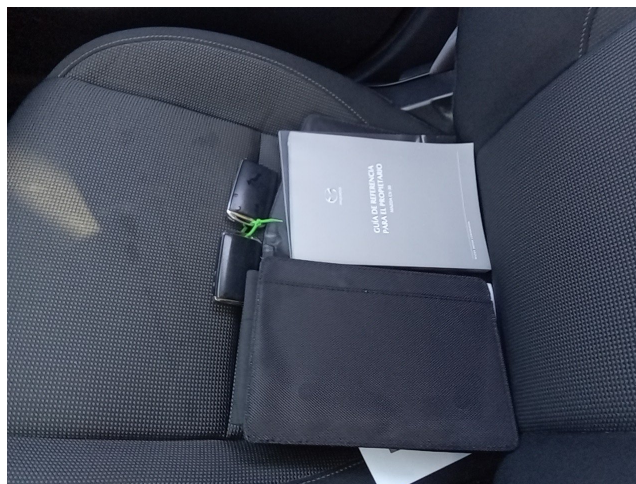

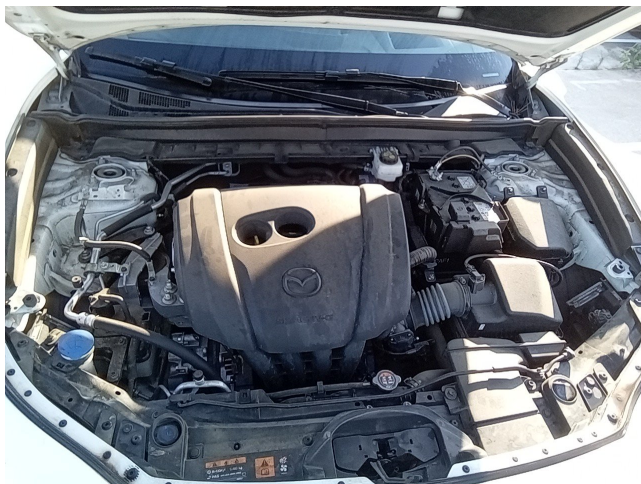

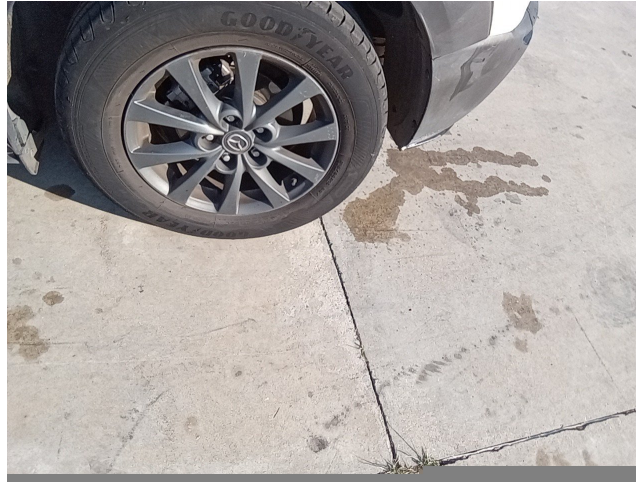



Garvagh Enterprises, S.L.
Augusto Figueroa, 33
28004 Madrid
B84008044

Marca: **AYVENS**
Modelo: **MAZDA CX 30**

Fecha Tasación: **01/10/2025**
Matricula: **7421MLR**

KM: **90572**
Bastidor: **JMZDM6WE800405483**





