



Garvagh Enterprises, S.L.
Augusto Figueroa , 33
28004 Madrid
B84008044

MARCA: AYVENS
MODELO: MAZDA CX5
KM: 79841
BASTIDOR JMZKF6W7A90277082
COLOR: Blanco

MATRICULA: 3083MBH
FECHA TASACIÓN: 08/10/2025
LUGAR TASACIÓN: VILANOVA I LA GELTRU

DESCRIPCIÓN PIEZA	TIEMPO MONTAJE	PRECIO PIEZA	TIEMPO MO	TIEMPO MOP	MATERIAL PINTURA	TOTAL LINEA	NIVEL DAÑO	DESCRIPCIÓN DAÑO	DESCRIPCIÓN ACCION
Aletín/moldura aleta Dlt Dch. Textur.				0,31	23,14 €	35,23 €	DAÑO LEVE	Arañado/rasguño mayor de 100mm	Pintura
Aletín/moldura aleta Dlt Izq. Textur.				0,31	23,14 €	35,23 €	DAÑO LEVE	Arañado/rasguño mayor de 100mm	Pintura
-Interior vehículo		75 €				75 €	REP./INTERVEN.	Limpieza	Reparar
Moldura puerta Trs. Izq. Texturada			0,4	0,16	11,27 €	33,11 €	DAÑO LEVE	Abollado(s) mayor(es) de 100mm	Reparación Y Pintura
Neumático delantero Dch.						0 €	RECORDATORIO	Neumáticos con 5mm< dibujo > 4mm	No valorable
Neumatico delantero Izq.						0 €	RECORDATORIO	Neumáticos con 5mm< dibujo > 4mm	No valorable
Neumático trasero Dch.						0 €	RECORDATORIO	Neumáticos con dibujo > 5mm	No valorable
Neumático trasero Izq.						0 €	RECORDATORIO	Neumáticos con dibujo > 5mm	No valorable
Parabrisas						0 €	RECORDATORIO	Picaduras por piedras	No valorable
Paragolpes delantero Pintado				0,84	54,47 €	87,23 €	DAÑO LEVE	Arañado/rasguño mayor de 100mm	Pintura
Paragolpes trasero Texturado				0,76	42,87 €	72,51 €	DAÑO LEVE	Arañado/rasguño mayor de 100mm	Pintura
Spoiler delantero				0,19	14,24 €	21,65 €	DAÑO LEVE	Arañado/rasguño mayor de 100mm	Pintura

CONDICIONES DE VALORACIÓN	PIEZAS	MANO DE OBRA	PINTURA	TOTAL
PRECIO MANO OBRA MO: 39 € PRECIO MANO OBRA PINTURA MOP: 39 € DESCUENTO PIEZAS: 0 % FORFAIT: 0 € FRANQUICIA: 0 €	SUBTOTAL PIEZAS: 75 € DESCUENTO: 0 € TOTAL PIEZAS: 75 €	HORAS MO: 0,4 TOTAL MO: 15,6 € HORAS MOP: 2,57 TOTAL MOP: 100,23 €	MATERIAL PINTURA: 169,13 € CONSTANTE PINTURA: 46,8 € TOTAL PINTURA: 316,16 €	BASE IMPONIBLE: 406,76 € IVA (21%): 85,42 € TOTAL PERITACIÓN: 492,18 €

TASADOR	CONTRARIO / TALLER	CLIENTE

De acuerdo con sus instrucciones, atendemos en su tramitación el siniestro de referencia, acerca del cual y una vez finalizadas nuestras gestiones pasamos a rendirles el siguiente informe pericial.
La presente tasación queda con reserva de golpes ocultos o reparaciones anteriores, no visibles en el momento del control efectuado sin desmontajes, y de conformidad de las piezas según el modelo y el protocolo de devolución.
Por lo anteriormente expuesto, dejamos al superior criterio del Departamento de Siniestros de esta compañía, la posterior resolución del siniestro que nos ocupa, quedando a su entera disposición, para cuantas aclaraciones estimen oportunas.
En el cumplimiento de lo previsto en el Art. 335.2 de la LEC 1/2000 de 7 de enero, el perito que suscribe el presente informe, manifiesta bajo juramento de decir verdad, que ha efectuado y actuará con la mayor objetividad tomando en consideración tanto lo que pueda favorecer como lo que sea susceptible de causar perjuicio a cualquiera de las partes, y que conoce las sanciones penales en las que podría incurrir si incumpliere su deber como perito.



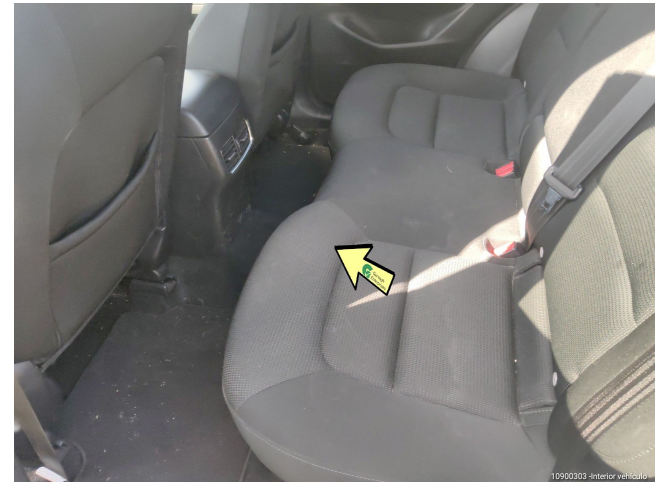



Garvagh Enterprises, S.L.
Augusto Figueroa, 33
28004 Madrid
B84008044

Marca: **AYVENS**
Modelo: **MAZDA CX5**

Fecha Tasación: **08/10/2025**
Matrícula: **3083MBH**

KM: **79841**
Bastidor: **JMZKF6W7A90277082**

