

Informe de Inspección de Vehículo

Datos del expediente

125129712 - 0

Marca	AUDI
Modelo	A1 (GB) 5P (18-)
Matrícula	2635LXR
Bastidor	WAUZZZGB7NR004278
Color	ROJO
Kilómetros	31.598
Fecha de inspección	16/12/2025
Lugar de inspección	M300 Barcelona

Resumen económico

[1] Carrocería y mecánica

Materiales/piezas	136,00€
Mano de obra	89,70€
Total carrocería y mecánica	225,70€

[2] Pintura

Material de pintura	297,24€
Mano de obra de pintura	265,20€
Total pintura	562,44€

[3] Total bruto valorado

	788,14€
Descuentos	0,00€
21% IVA	165,51€

[4] Total después de descuentos e impuestos

	953,65€
Franquicia	0,00€

Total	953,65€
--------------	----------------

Equipamiento del vehículo

- ADAS - FRENADA DE EMERGENCIA ASISTIDA
- ADAS - CAMARA VISION TR (VARIANTE 2)
- ADAS - CAMARA VISION DL MULTIFUNCIONAL
- ADAS - S/ASISTENTE CAMBIO CARRIL
- ADAS - SISTEMA APARCAMIENTO ASISTIDO DELANTERO/TRASERO
- ADAS - ASISTENTE CAMBIO CARRIL
- ADAS - REGULADOR Y LIMITADOR VEL
- DIFERENCIAL - MONTAJE CAJA CAMBIOS MQ200
- GENERAL - 5S MARCADO
- MANUAL - 5 VELOCIDADES
- BERLINA - SPORTBACK
- EMBELLECEDORES - MOLDURA ENTRADA PUERTA
- RETROVISORES - CON CARCASA COLOR (IMPRIMADA)
- RETROVISORES - EXT IZ ESFERICO GRAN ANGULAR
- RETROVISORES - EXT DR CONVEXO
- TECHO - SIN HUECO EN EL TECHO
- LUCES - REGULACION AUTOMATICA ALTURA FAROS DINAMICA
- LUCES - LUZ ANTINIEBLA TR
- GENERALES - EMBELLECEDORES EXTERIORES E INTERIORES CROMADOS
- LUCES - S/LAVAFAROS
- RETROVISORES - EXT ELECTRICO/TERMICO
- LUCES - PILOTOS TR C/LEDS DINAMICOS
- LUCES - FAROS LEDS
- ACCESORIOS - HERRAMIENTAS
- CRISTALES - LUNAS LAT Y TR ATERMICAS
- CRISTALES - PARABRISAS ATERMICO
- ACCESORIOS - S/PROTECTOR INF MOTOR REFORZADO
- GENERALES - SOPORTE MATRICULA DL/TR ECE
- EMBELLECEDORES - EMBELLECEDORES EXT ESTANDAR
- GENERALES - SIN INSERCCIONES
- GENERALES - EMBLEMA MARCA Y TIPO
- EMBELLECEDORES - SPOILER PORTON TRASERO SIN PINTAR
- GENERALES - PARAGOLPES DEPORTIVO
- CLIMATIZACIÓN - FREON R1234YF
- CLIMATIZACIÓN - S/CALEFACCION ADICIONAL
- CLIMATIZACIÓN - CLIMATIZADOR
- SEGURIDAD - AIRBAG
- COND/ACOMP/LAT/CORTINA
- AUDIO/MULTIMEDIA - ENTRETENIMIENTO BASICO
- AUDIO/MULTIMEDIA - PREINSTALACION TELEFONO
- SEGURIDAD - RETROVISOR INTERIOR
- ANTIDESLUMBRANTE
- ASIENTOS - DL C/REGULACION MANUAL
- ASIENTOS - REPOSACABEZAS REGULABLE
- SEGURIDAD - ANCLAJE ASIENTO INFANTIL 2 ANCLAJES
- AUDIO/MULTIMEDIA - RECEPCION DIGITAL RADIO
- TAPICERIA/LINEA INT - MOQUETA/SALPICADERO/ASIENTOS NEGRO/GRIS GRANITO ACERADO
- TAPICERIA/LINEA INT - TAPICERIA TELA
- VOLANTE Y MANDOS - VOLANTE DEPORTIVO CUERO MULTIFUNCION
- ASIENTOS - DELANTEROS
- DEPORTIVOS/CONFORT
- ASIENTOS - S/CALEFACCION
- ASIENTOS - DL REGULACION LUMBAR
- ASIENTOS - REPOSABRAZOS DL CENTRAL
- INSTRUMENTACION PUERTAS - ELEVVALUNAS ELECTRICOS C/INTERRUPTOR CONFORT
- SEGURIDAD - AIRBAG COND/ACOM C/DESACT AIRBAG ACOMPAÑANTE
- ASIENTOS - S/PORTAOBJETOS INF ASIENTO
- INSTRUMENTACION CONSOLA - KIT "NO FUMADORES"
- AUDIO/MULTIMEDIA - SISTEMA SONIDO 6 ALTAVOCES PASIVOS
- AUDIO/MULTIMEDIA - SERVICIO ONLINE CON UD CONTROL (S/CODIFICACION)
- AUDIO/MULTIMEDIA - CODIGO RADIO REGION "ECE"
- ACCESORIOS - SELECCION ESPECIAL DE COLORES
- ASIENTOS - SENSOR OCUPACION ASIENTO
- ACCESORIOS - VERSION HIGH
- AUDIO/MULTIMEDIA - SIST LLAMADA EMERGENCIA VOZ
- AUDIO/MULTIMEDIA - CONEXION USB/2 AUX/IPOD
- ACCESORIOS - ALFOMBRILLAS DL Y TR
- ACCESORIOS - ACABADO INT CUERO
- ACCESORIOS - SENSOR NIVEL AGUA LIMPIAPARABRISAS
- VOLANTE Y MANDOS - PEDALES ESTANDAR
- ACCESORIOS - S/EXTINTOR
- ACCESORIOS - PISO TRASERO DE CARGA PLANO
- ACCESORIOS - S/ALUMBRADO ADICIONAL HABITACULO
- ACCESORIOS - INMOVILIZADOR ELECTRONICO
- ACCESORIOS - EMBELLECEDORES DECORATIVOS PLASTICO HIGH GLOSS
- ACCESORIOS - TRIANGULOS DE EMERGENCIA Y BOTIQUIN
- PROGRAMA DE VENTAS - SIN COMPONENTES ESPECIFICOS DE PAIS
- ETIQUETAS - CON CERTIFICADOS DE SEGURIDAD ESPECIALES PARA ESPAÑA
- POSICION DEL VOLANTE - TRAFICO POR LA DERECHA
- POSICION DEL VOLANTE - VEHICULO CON VOLANTE A LA IZQUIERDA
- INTERVALOS - SERVICIO INSPECCION LONGLIFE
- INTERVALOS - SERVICIO INSPECCION KILOMETROS
- COMBUSTIBLE - SISTEMA DE COMBUSTIBLE INYECTOR OTTO (TROPICALIZADO)
- ANTIPOLUCION - NORMA EU6 (AP)
- ANTIPOLUCION - ABSORBEDOR VAPOR COMBUSTIBLE C/OBD-2
- COMBUSTIBLE - PROPULSION NO ALTERNATIVA
- EQUIPO ELECTRICO - S/BATERIA ADICIONAL
- EQUIPO ELECTRICO - BATERIA 59 AH 320A
- EQUIPO ELECTRICO - ALTERNADOR 140 A
- EQUIPO ELECTRICO - SISTEMA STOP & START + RECUPERACION ENERGIA
- EQUIPO MECANICO - PAIS DE CLIMA CALIDO MODERADO
- INYECCION MULTIPUNTO - 999CC 70KW (95)
- GENERAL - MOTOR OTTO 3 CILINDROS 1,0L/MOTOR 05C.A
- GENERAL - MOTOR GASOLINA 3 CILINDROS 1,0L/70KW (TSI) / MOTOR: TJ4/TC5
- ESPAÑA - ESPAÑA
- GENERAL - GRUPO PAISES A
- ACABADO TECNICO - VARIANTE EQUIPAMIENTO BASICO
- GENERAL - DIFERENCIACION TIPO VEHICULO
- VERSION - GAMA 2022
- DIRECCION - COLUMNA DIRECCION REG ALTURA
- DIRECCION - DIRECCION ASISTIDA
- FRENOS - FRENOS TR DE TAMBOR 228X42MM
- LLANTAS - ALE 7.5JX17"
- FRENOS - DISCOS DE FRENO DL 256X22 MM
- SUSPENSION - AMORTIGUACION DL
- SUSPENSION - BARRA ESTABILIZADORA DL 20.7X2.8MM

Equipamiento del vehículo

- | | |
|---|--|
| · SEGURIDAD - S/SISTEMA "PRE-SAFE" | · SUSPENSION - AMORTIGUACION TR |
| · INSTRUMENTACION PUERTAS - | · SUSPENSION - EJE TR ESTANDAR |
| C/CENTRALIZADO C/TELEMANDO S/CIERRE | · NEUMATICOS - PAQUETE DE AVERIAS |
| SEGURIDAD | · LLANTAS - TORNILLOS RUEDA ANTIRROBO |
| · TAPICERIA/LINEA INT - REVESTIMIENTO TECHO | (S/CIERRE) |
| MOLDEADO ESTANDAR | · TRANSMISION - TRACCION DL |
| · VOLANTE Y MANDOS - EMPUÑADURA FRENO | · SUSPENSION - MARGEN PESO 8 EJE TRASERO |
| MANO CUERO | · SUSPENSION - S/DRIVE SELECT |
| · INSTRUMENTACION PUERTAS - | · SUSPENSION - RECORRIDO SUSPENSION 01 |
| C/CENTRALIZADO RADIOFRECUENCIA | |
| 433,92-434,42 MHZ | |

Valoración de daños

Tipo	Elemento	Tipo Reparación	Total M.O. Pintura	Total Material Pintura	Total mano de obra	Total piezas	Importe
Interior	Guarnecido portón/capó tr	Sustitución			0€	136,00€	136,00€
Exterior	Reparar Puerta dl dr	Reparación			39,00€	0€	39,00€
Exterior	Reparar Paragolpes tr	Reparación			39,00€	0€	39,00€
Exterior	Reparar Aleta tr dr c/estribo	Reparación			11,70€	0€	11,70€
Exterior	Mano obra centro zaragoza	Pintura	265,20€	0€			265,20€
Exterior	Pintura: centro zaragoza	Pintura	0€	297,24€			297,24€
Exterior	Desglose Pintura: Puerta dl iz Reparación (S=0) (L	Pintura	0€	0€			0€
Exterior	Desglose Pintura: Puerta tr iz Reparación (S=0) (L	Pintura	0€	0€			0€
Exterior	Desglose Pintura: Aleta tr iz c/estribo Reparación	Pintura	0€	0€			0€
Exterior	Desglose Pintura: Aleta tr dr c/estribo Reparación	Pintura	0€	0€			0€
Exterior	Desglose Pintura: Aleta dl dr Reparación (S=0) (L=	Pintura	0€	0€			0€
Exterior	Desglose Pintura: Puerta dl dr Reparación (S=1) (L	Pintura	0€	0€			0€
Exterior	Desglose Pintura: Puerta tr dr Reparación (S=0) (L	Pintura	0€	0€			0€
Exterior	Desglose Pintura: Carcasa retrovisor iz Reparación	Pintura	0€	0€			0€
Exterior	Desglose Pintura: Rejilla dr paragolpes tr Reparac	Pintura	0€	0€			0€
Exterior	Desglose Pintura: Paragolpes tr Reparación (S=1) (Pintura	0€	0€			0€
Exterior	Desglose Pintura: Carcasa retrovisor dr Reparación	Pintura	0€	0€			0€
TOTAL SIN IVA							788,14€
Descuentos							0,00€
21% IVA							165,51€
TOTAL CON IVA							953,65€

- ☐ Sistema de valoración utilizado GT Estimate
- ☐ La presente tasación queda con reserva de daños ocultos o reparaciones anteriores, no visibles en el momento del control efectuado sin desmontajes y de conformidad de las piezas según el modelo y el protocolo de devolución

Firmas del informe

En Vilanova i La Geltrú a 21 de diciembre de
2025



Perito: Pericial Técnica, SCP

En MADRID a 21 de diciembre de 2025



Departamento técnico CED Spain

En cumplimiento del Art. 335.2 de la L.E.C. 1/2000 de 7 de enero, el Inspector que suscribe el presente informe manifiesta bajo juramento o promesa de decir verdad, que ha actuado con la mayor objetividad posible, tomando en consideración tanto lo que pueda favorecer como lo que sea susceptible de causar perjuicio a cualquiera de las partes, y que conoce las sanciones penales en las que podría incurrir si incumpliére su deber como Inspector

Reportaje Fotográfico COMERCIAL

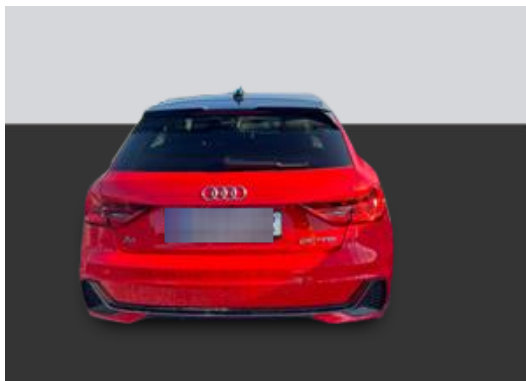
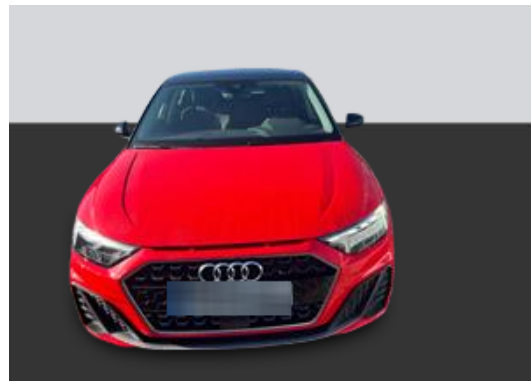
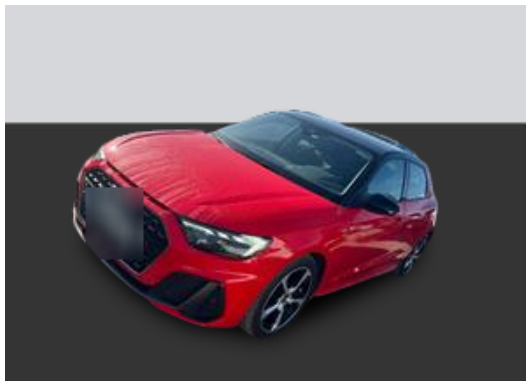

Reportaje Fotográfico COMERCIAL



Reportaje Fotográfico COMERCIAL



Reportaje Fotográfico COMERCIAL

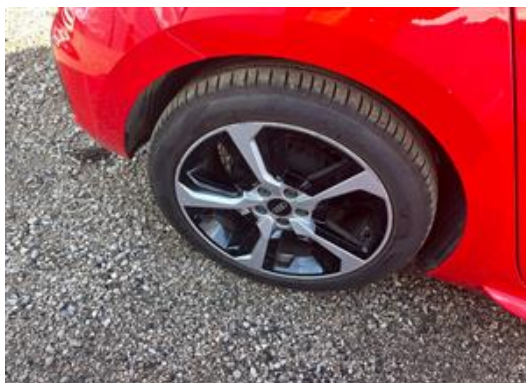

Reportaje Fotográfico de DAÑOS



Daño Exterior



Daño Exterior



Daño Exterior



Daño Exterior

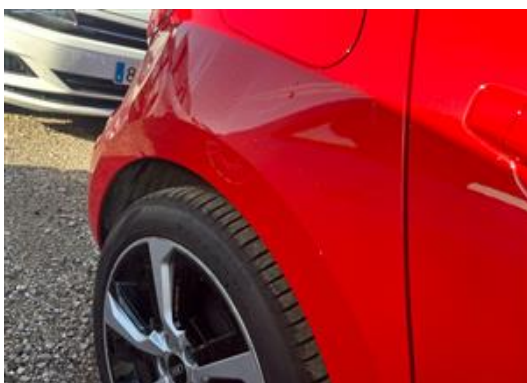

Daño Exterior



Daño Exterior

Reportaje Fotográfico de DAÑOS



Daño Exterior



Daño Exterior

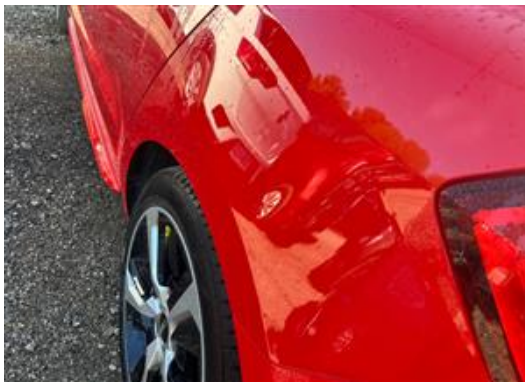

Daño Exterior



Daño Exterior



Daño Interior



Faltante

Reportaje Fotográfico de DAÑOS



Faltante



Faltante



Faltante



Faltante



Mecánica



Mecánica