



Garvagh Enterprises, S.L.
Augusto Figueroa , 33
28004 Madrid
B84008044

MARCA: AYVENS
MODELO: RENAULT MEGANE 5P
KM: 40543
BASTIDOR VF1RFB00068865268
COLOR: Negro

MATRICULA: 3457LZX
FECHA TASACIÓN: 25/12/2025
LUGAR TASACIÓN: M-300 CARPARK MADRID

DESCRIPCIÓN PIEZA	TIEMPO MONTAJE	PRECIO PIEZA	TIEMPO MO	TIEMPO MOP	MATERIAL PINTURA	TOTAL LINEA	NIVEL DAÑO	DESCRIPCIÓN DAÑO	DESCRIPCIÓN ACCION
Aleta delantera Dch.				0,44	6,69 €	23,85 €	DAÑO SUPERFICIAL	Arañado/rasguño mayor de 100mm	Pintura
Aleta delantera Izq.				0,44	6,69 €	23,85 €	DAÑO SUPERFICIAL	Arañado/rasguño mayor de 100mm	Pintura
Aleta trasera Dch.				0,41	11,81 €	27,8 €	DAÑO SUPERFICIAL	Arañado/rasguño mayor de 100mm	Pintura
Aleta trasera Izq.				0,41	11,81 €	27,8 €	DAÑO SUPERFICIAL	Arañado/rasguño mayor de 100mm	Pintura
Capó				1,04	29,93 €	70,49 €	DAÑO SUPERFICIAL	Arañado/rasguño mayor de 100mm	Pintura
Paragolpes delantero Pintado				0,84	51,87 €	84,63 €	DAÑO LEVE	Arañado/rasguño mayor de 100mm	Pintura
Paragolpes trasero Pintado				0,84	51,87 €	84,63 €	DAÑO LEVE	Arañado/rasguño mayor de 100mm	Pintura
Puerta delantera Dch.				0,72	20,74 €	48,82 €	DAÑO SUPERFICIAL	Arañado/rasguño mayor de 100mm	Pintura
Puerta delantera Izq.				0,72	20,74 €	48,82 €	DAÑO SUPERFICIAL	Arañado/rasguño mayor de 100mm	Pintura
Puerta trasera Dch.				0,66	18,9 €	44,64 €	DAÑO SUPERFICIAL	Arañado/rasguño mayor de 100mm	Pintura
Puerta trasera Izq.				0,66	18,9 €	44,64 €	DAÑO SUPERFICIAL	Arañado/rasguño mayor de 100mm	Pintura
Retrovisor Dch. completo				0,3	4,56 €	16,26 €	DAÑO SUPERFICIAL	Arañado/rasguño mayor de 100mm	Pintura
Retrovisor Izq. completo				0,3	4,56 €	16,26 €	DAÑO SUPERFICIAL	Arañado/rasguño mayor de 100mm	Pintura

CONDICIONES DE VALORACIÓN	PIEZAS	MANO DE OBRA	PINTURA	TOTAL
PRECIO MANO OBRA MO: 39 € PRECIO MANO OBRA PINTURA MOP: 39 € DESCUENTO PIEZAS: 0 % FORFAIT: 0 € FRANQUICIA: 0 €	SUBTOTAL PIEZAS: 0 € DESCUENTO: 0 € TOTAL PIEZAS: 0 €	HORAS MO: 0 TOTAL MO: 0 € HORAS MOP: 7,78 TOTAL MOP: 303,42 €	MATERIAL PINTURA: 259,07 € CONSTANTE PINTURA: 46,8 € TOTAL PINTURA: 609,29 €	BASE IMPONIBLE: 609,29 € IVA (21%): 127,95 € TOTAL PERITACIÓN: 737,24 €

TASADOR	CONTRARIO / TALLER	CLIENTE

De acuerdo con sus instrucciones, atendemos en su tramitación el siniestro de referencia, acerca del cual y una vez finalizadas nuestras gestiones pasamos a rendirles el siguiente informe pericial.
La presente tasación queda con reserva de golpes ocultos o reparaciones anteriores, no visibles en el momento del control efectuado sin desmontajes, y de conformidad de las piezas según el modelo y el protocolo de devolución.
Por lo anteriormente expuesto, dejamos al superior criterio del Departamento de Siniestros de esta compañía, la posterior resolución del siniestro que nos ocupa, quedando a su entera disposición, para cuantas aclaraciones estimen oportunas.
En el cumplimiento de lo previsto en el Art. 335.2 de la LEC 1/2000 de 7 de enero, el perito que suscribe el presente informe, manifiesta bajo juramento de decir verdad, que ha efectuado y actuará con la mayor objetividad tomando en consideración tanto lo que pueda favorecer como lo que sea susceptible de causar perjuicio a cualquiera de las partes, y que conoce las sanciones penales en las que podría incurrir si incumpliere su deber como perito.

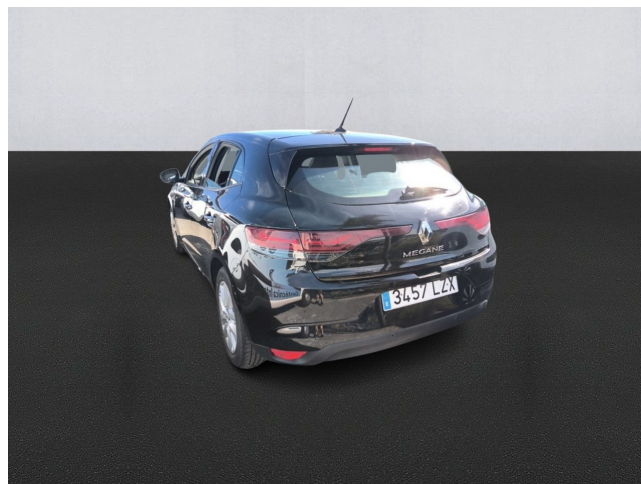
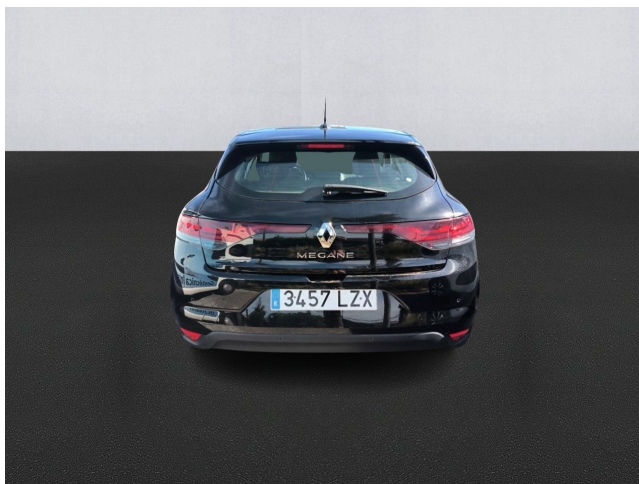
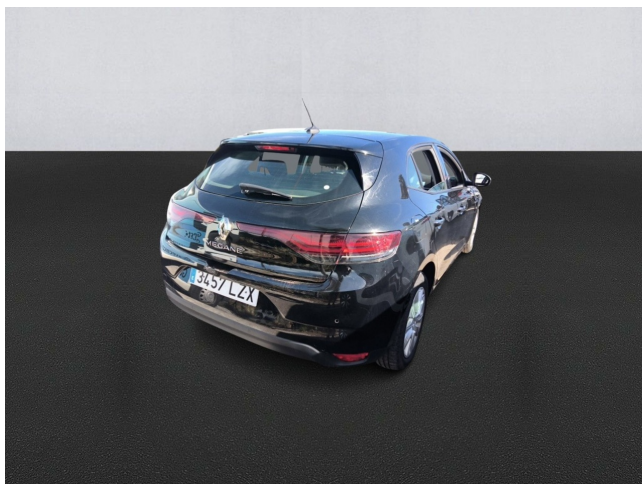
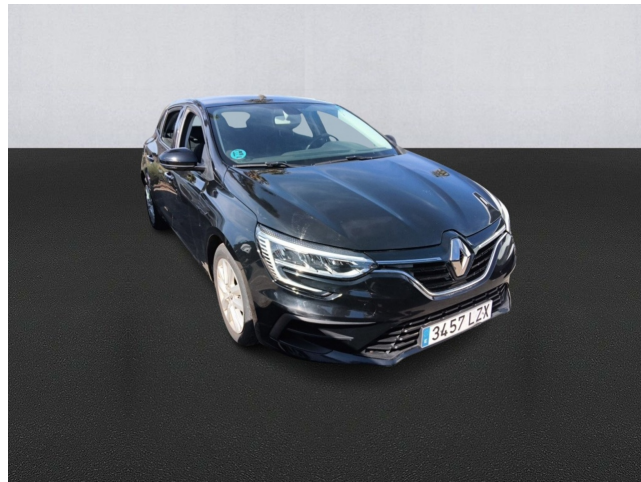
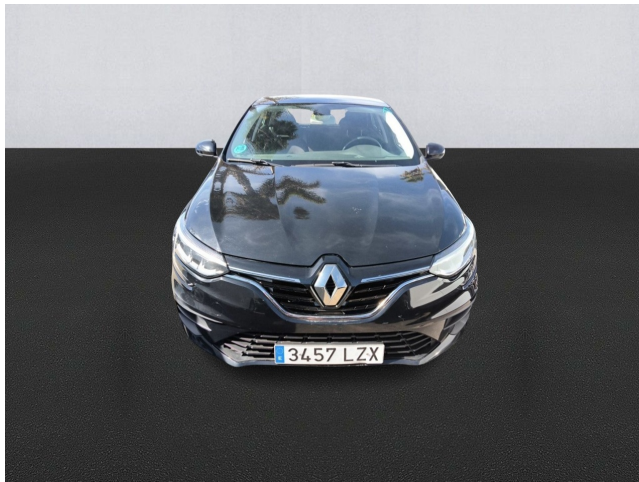

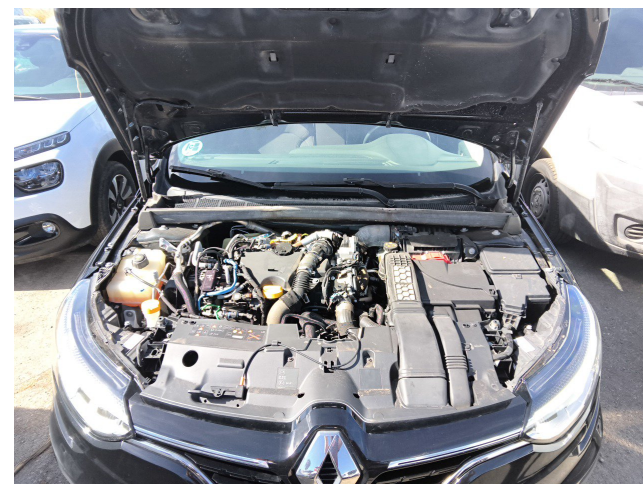

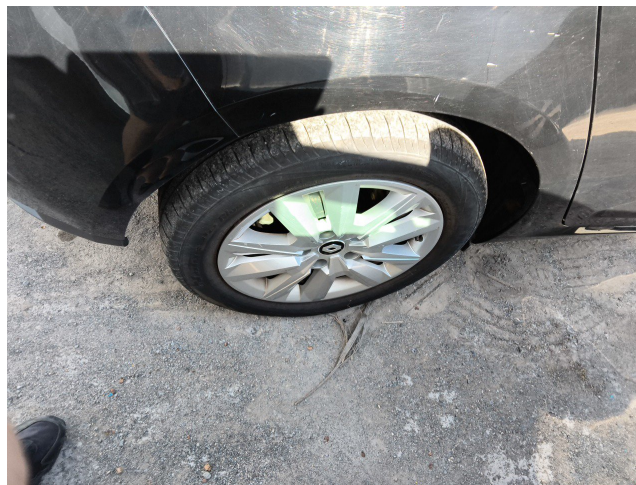



Garvagh Enterprises, S.L.
Augusto Figueroa, 33
28004 Madrid
B84008044

Marca: **AYVENS**
Modelo: **RENAULT MEGANE 5P**

Fecha Tasación: **25/12/2025**
Matricula: **3457LZX**

KM: **40543**
Bastidor: **VF1RFB00068865268**









Garvagh Enterprises, S.L.
Augusto Figueroa, 33
28004 Madrid
B84008044

Marca: **AYVENS**
Modelo: **RENAULT MEGANE 5P**

Fecha Tasación: **25/12/2025**
Matricula: **3457LZX**

KM: **40543**
Bastidor: **VF1RFB00068865268**



